

SEZIONE C-C'

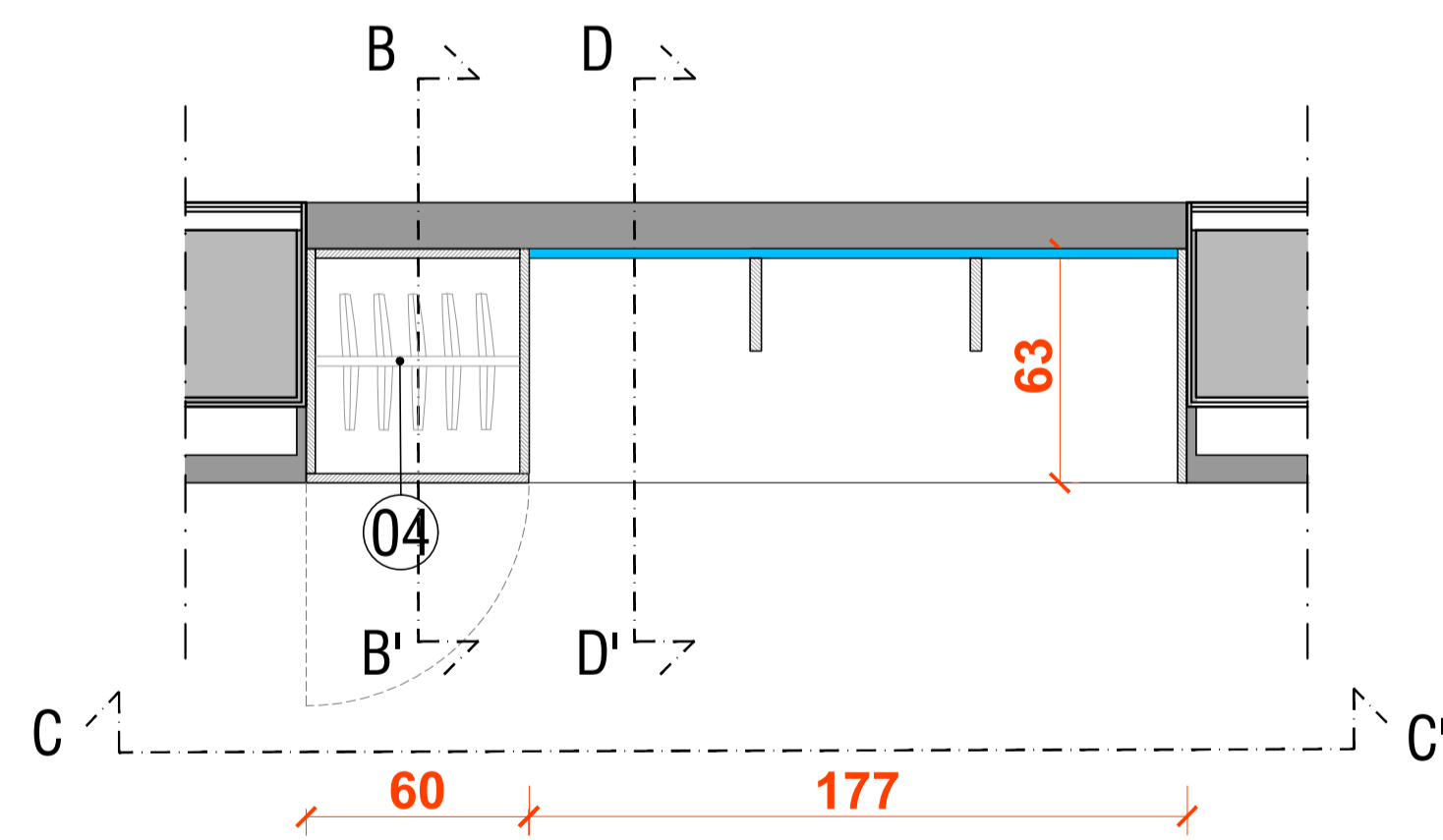

SEZIONE A-A'

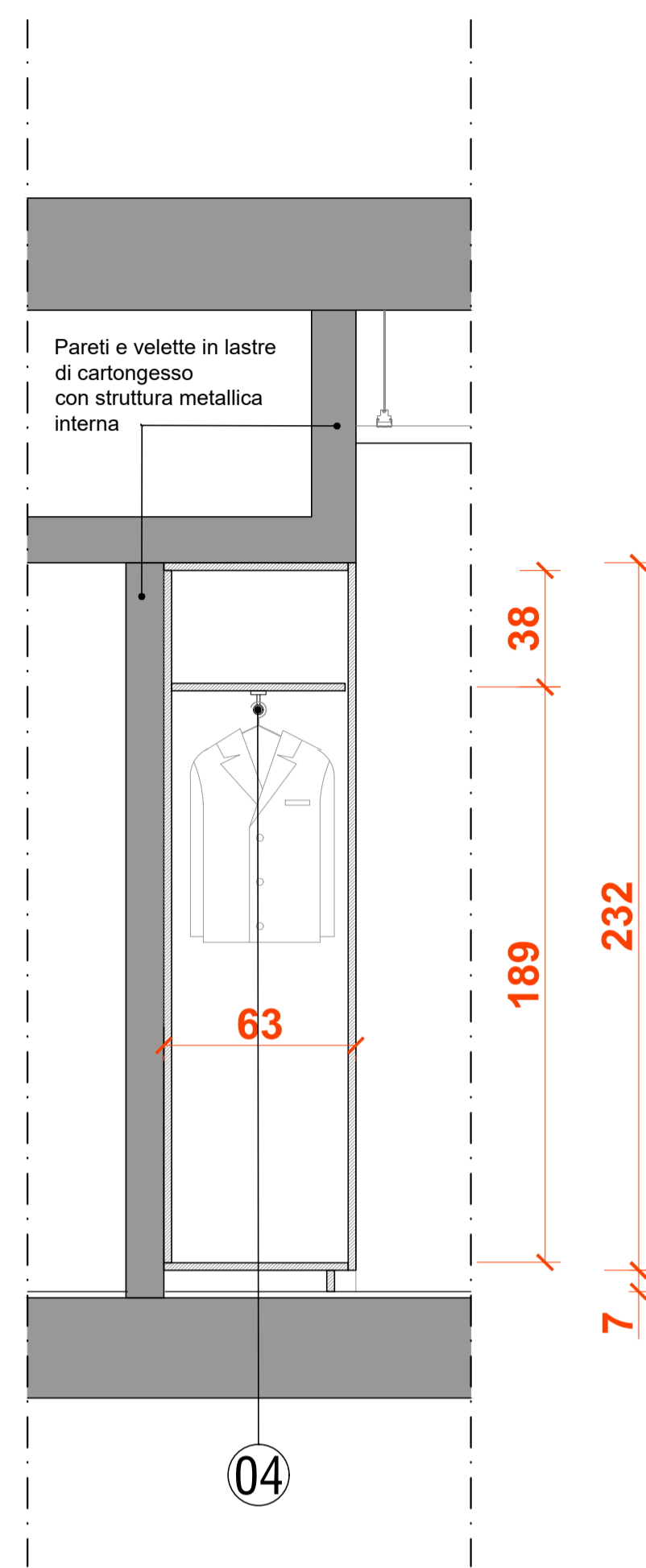

SEZIONE B-B'

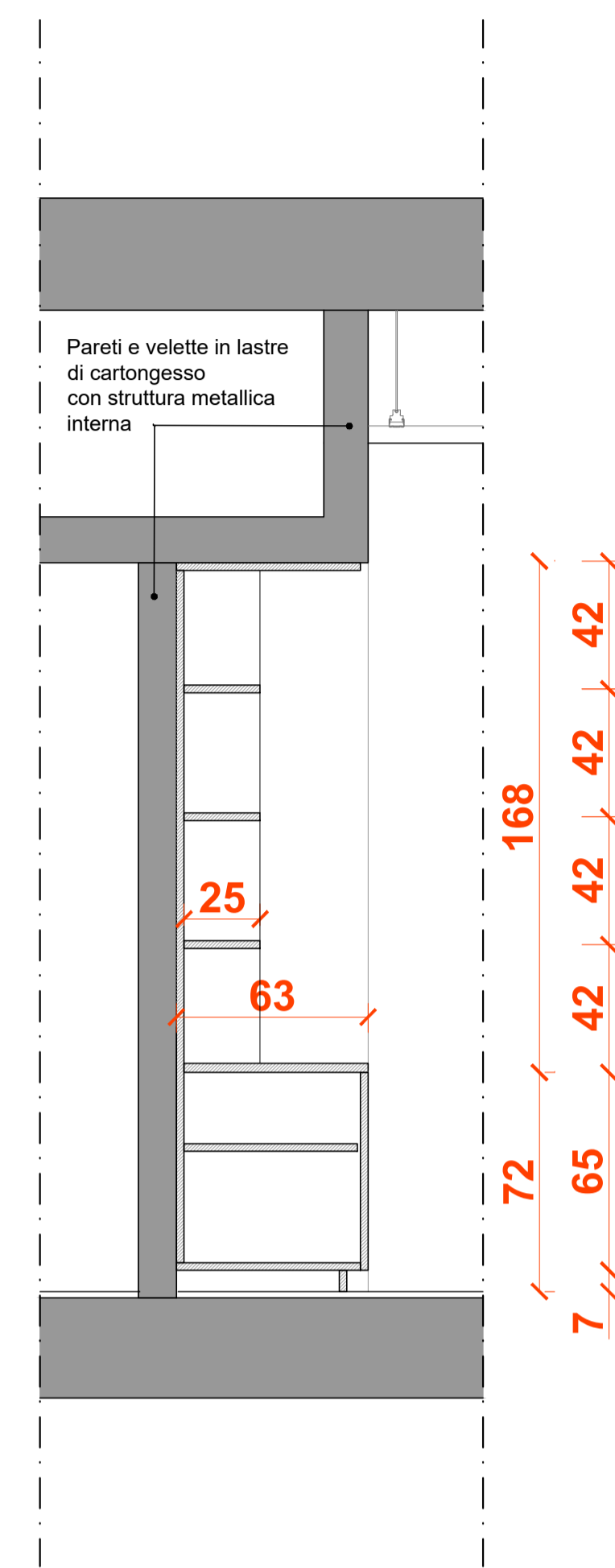

SEZIONE D-D'

| FINITURE MOBILE UFFICIO | |
|--------------------------------------|--|
| STRUTTURA, RIPIANI, ANTE E ZOCCOLINO | |
| 01 | in pannelli truciolare sp. 2,5 cm rivestiti con carta melaminica Egger finitura effetto legno Rovere Davenport naturale chiaro o similare. Ante con apertura premi-apri, ripiani riposizionabili |
| 02 | RIVESTIMENTO A PARETE con schienale rivestito in tessuto Kvadrat azzurro Remix 3 0762 |
| 03 | MANIGLIE LINEARI in acciaio inox satinato opaco lunghezza 8 cm ca. |
| 04 | ASTE porta abiti in alluminio satinato. Tubo con illuminazione integrata compreso di n° 5 appendiabiti in legno |

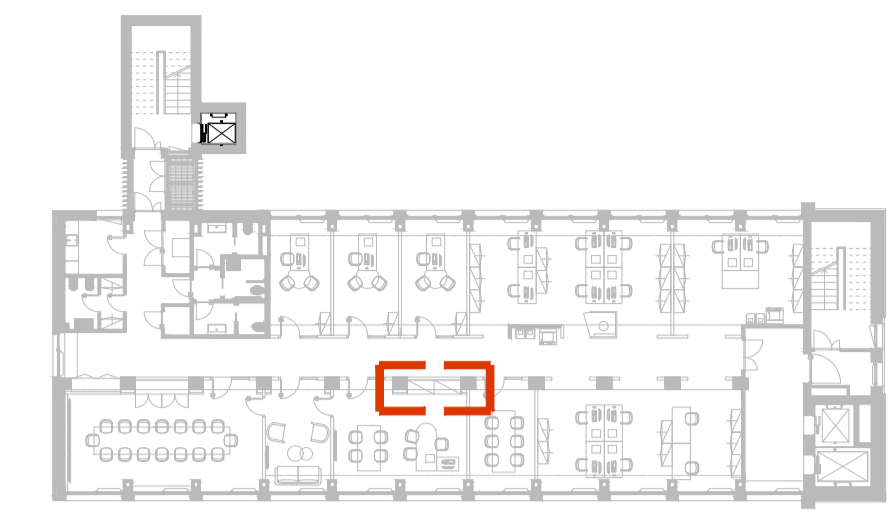

Key Plan

- NOTE:
- Tutte le misure sono da verificare in cantiere dall'Appaltatore prima dell'esecuzione.
 - In caso di discordanza fra quote scritte e quote rilevate in cantiere avvisare tempestivamente la direzione lavori; in caso di contrasto tra dimensioni direttamente misurate sugli elaborati, le quote scritte sono sempre prevalenti.
 - In caso di divergenza fra differenti elaborati di progetto, prevalgono sempre i disegni di maggiore dettaglio (nell'ordine, scala 1/5, 1/10, 1/20, 1/50 etc.).
 - Questo disegno deve essere letto con gli elaborati del Progetto esecutivo impiantistico e strutturale.
 - Qualora fosse necessario dovranno essere disposti dall'Appaltatore i disegni di dettaglio costruttivo necessari per la corretta esecuzione dell'opera. Tali disegni dovranno essere soggetti ad approvazione di committenza e D.L.L.
 - L'elaborazione del presente disegno non esonererà l'Appaltatore dalla sua responsabilità per eventuali errori e omissioni e/o, comunque, per i vizi delle opere.
 - L'Appaltatore è tenuto ad un accurato controllo del disegno ed a segnalare a committenza e D.L.L. eventuali inesattezze, incompiutezze o discordanze tra il presente elaborato ed una qualsiasi norma di Legge.
 - L'inadempienza a tale obbligo comporterà la relativa e completa responsabilità dell'Appaltatore.

| Rev. | Data | Descrizione Description | Dis. | C. |
|------|------|-------------------------|------|----|
| - | - | - | - | - |

Firma Appaltatore Firma Proprietà Firma Direzione Lavori

Committente Client
So.ge.Mi
 via Cesare Lombroso, 54
 20137 Milano



Progetto Project
Palazzo Affari
 immobile via C. Lombroso, 54
 Appalto Arredi



Fase Stage Commessa Job
 Appalto Arredi 516

Progettista Arch. Jacopo della Fontana
 Progetto strutture D2U - Design to Users

Progetto impianti -
 Progetto acustico -

Coordinatore sicurezza (CSP) Arch. Laura Nai - D2U Design to Users
 Responsabile dei lavori t.b.d.
 Appaltatore t.b.d.

Scala Scale Data emissione Date issue Disegnato Drawn Controllato Checked
 1:20 07/01/2025 AG Jdf

Oggetto Object Emesso per Issued for Nome file File name
 Stato di Progetto Architettonico Appalto 516 PE A N04

Titolo Title Tav. N° Dwg. N° Rev. N° Data Rev.
 Falegnamerie PE A 6.03 - -
 Piano 11 - Mobile ufficio