



FOODY

MERCATO AGROALIMENTARE MILANO

FACTS & FIGURES

03/10/2022

Andamento Mercato Agroalimentare



La settimana dal 26 al 2 ottobre mostra valori di ingresso lievemente in calo pari a 29.458 accessi, anche le visite degli acquirenti si riducono, in particolare i dettaglianti. Mercato pubblico con valori stabili nelle ultime settimane, lieve aumento rispetto alla settimana scorsa (+1%). Prezzi degli ortaggi in aumento, in particolare zucchine di cui si rileva carenza di offerta.



Mercato Ittico in calo rispetto a settimana scorsa, i quantitativi scendono del -2% rispetto alla settimana scorsa il fatturato del -8%.

Il prezzo medio della settimana nel Mercato Ittico è pari a 8,5 €/kg (la stessa settimana nel 2021 era 8,1 €/kg). Rilevate alcune difficoltà di approvvigionamento di cozze, prodotto solitamente presente in grandi quantità.

Rispetto al 2021, il fatturato del Mercato Ittico è calato rispetto all'anno scorso (-4%), anche i quantitativi commercializzati in Mercato (-10%).



Accessi al Comprensorio: Serie storica

Aggiornamento mensile

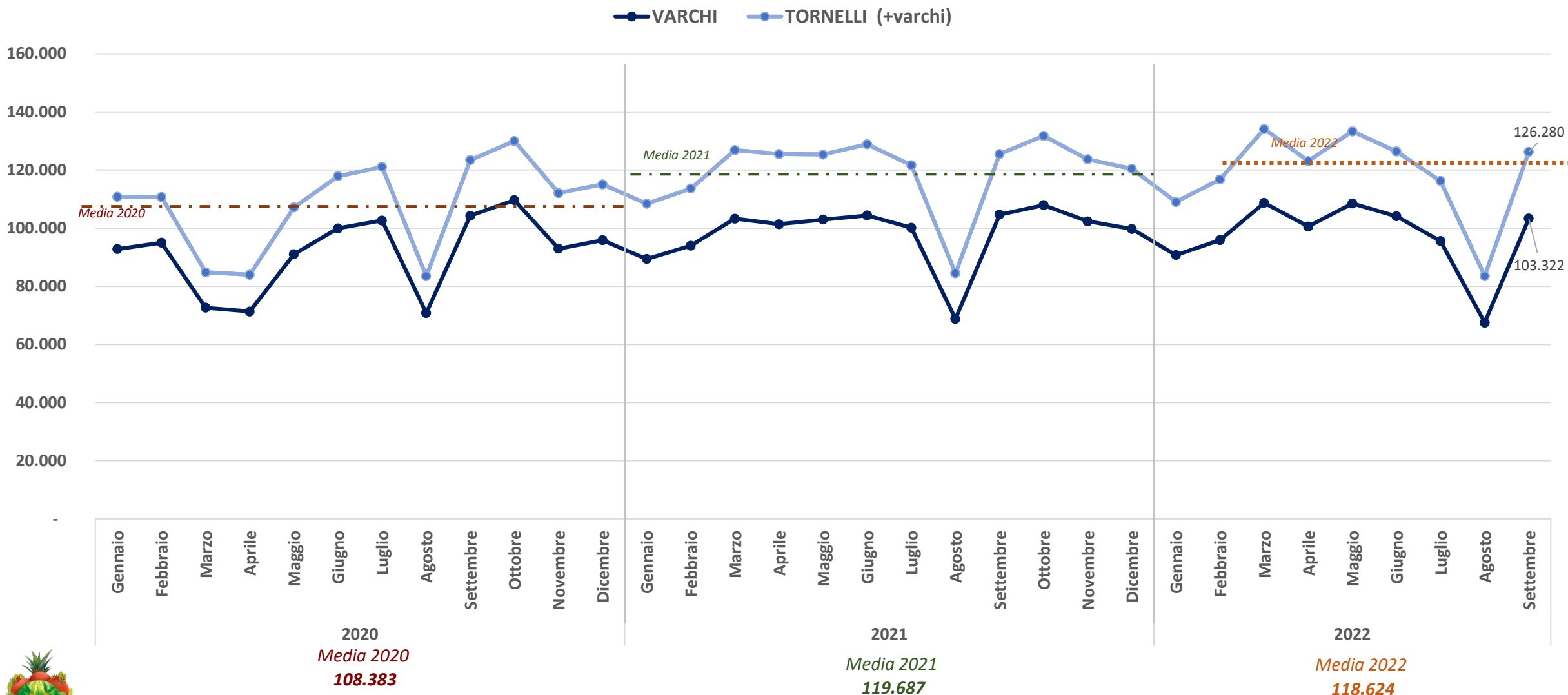

Dati aggiornati al 1 ottobre 2022



Confronto mensile 2021-2022

Accessi al comprensorio

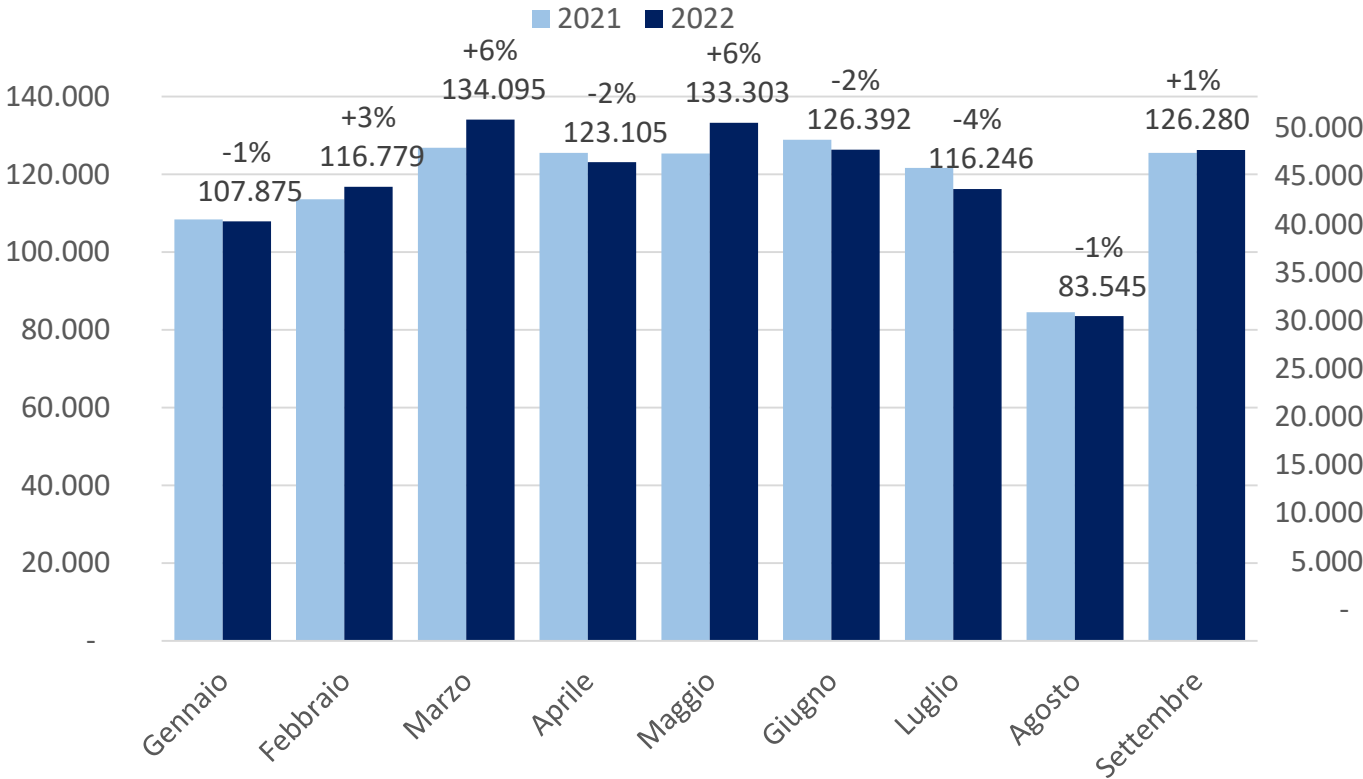

Acquirenti

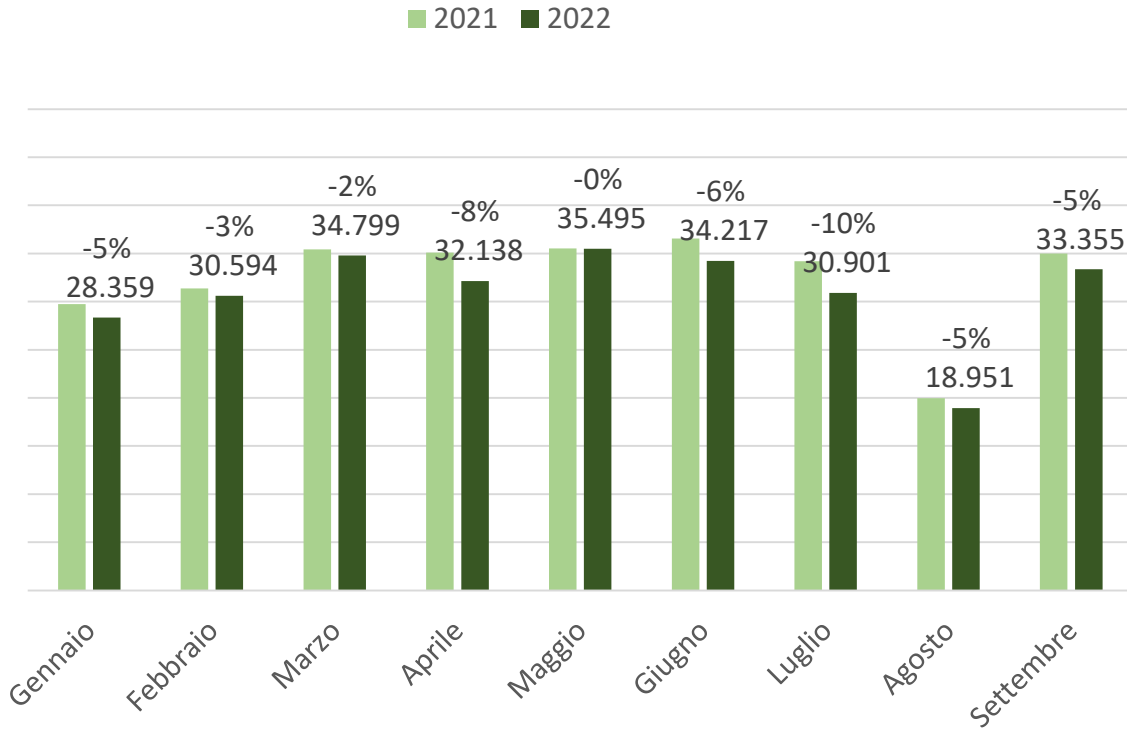

	2021	2022	Var %
Accessi al comprensorio	1.060.361	1.067.620	+1%

	2021	2022	Var %
Acquirenti	292.889	278.809	-5%

Dati aggiornati al 1 ottobre 2022



Accessi al Comprensorio

35.000

30.000

25.000

20.000

15.000

10.000

5.000

■ VARCHI ■ TORNELLI

29.458

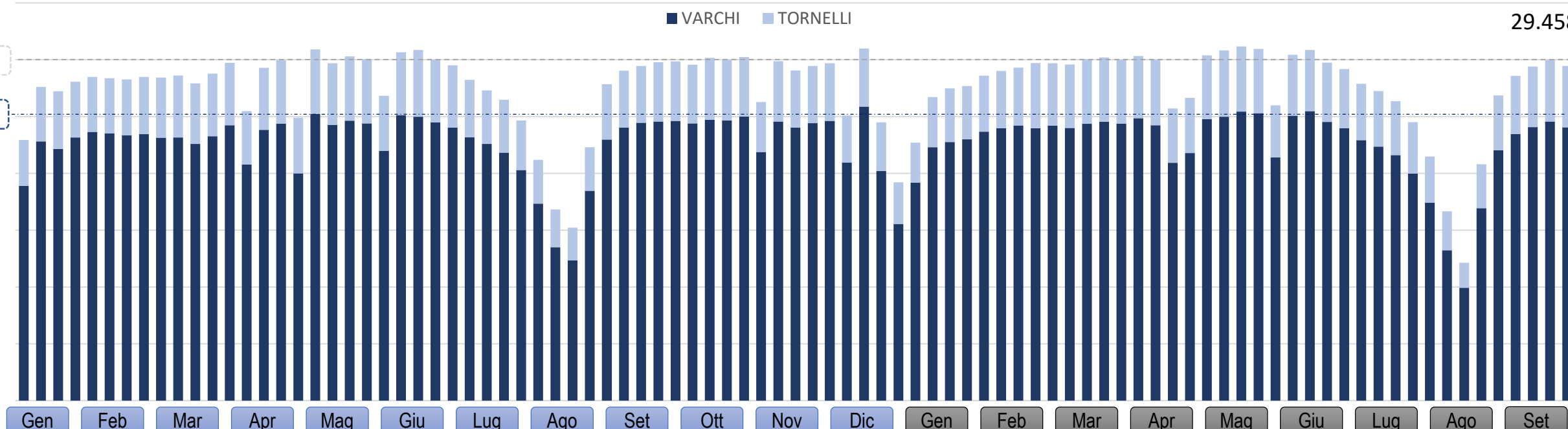

2021

2022

		dal	al	VARCHI	TORNELLI	TOTALE
2022	Ultima settimana	26/09/2022	02/10/2022	24.047	5.411	29.458
		Variazione rispetto settimana precedente		▼ -2%	▬ +0%	▬ -2%



Analisi settimanale – Accessi ai varchi

ACCESSI COMPLESSIVI

	SETTIMANA PRECEDENTE		SETTIMANA ANALISI	
Acquirente	7.822	■ -1%	7.754	
Operatore Mercato	11.266	■ -1%	11.139	
Trasportatore	2.266	■ -2%	2.230	
Privati	1.868	▼ -4%	1.792	
Altro	1.338	▼ -15%	1.132	
	24.560	■ -2%	24.047	

ACQUIRENTI

	SETTIMANA PRECEDENTE		SETTIMANA ANALISI	
AMBULANTE	4.194	■ -1%	4.139	
COMMERCIO INGROSSO	900	■ +0%	901	
DETTAGLIANTE	2.356	■ -1%	2.328	
HO.RE.CA.	258	■ +2%	263	
	7.827	■ -1%	7.760	

SETTIMANA 39 - 26 SETTEMBRE 2 OTTOBRE

	2020		2021		2022	
Acquirente	8.229	■ -1%	8.187	▼ -5%	7.754	
Operatore Mercato	11.221	■ -0%	11.216	■ -1%	11.139	
Trasportatore	2.113	■ -2%	2.075	▲ +7%	2.230	
Privati	1.997	■ -3%	1.940	▼ -8%	1.792	
Altro	775	▲ +55%	1.205	▼ -6%	1.132	
	24.335	■ +1%	24.623	■ -2%	24.047	

SETTIMANA 39 - 26 SETTEMBRE 2 OTTOBRE

	2020		2021		2022	
AMBULANTE	4.128	▲ +5%	4.341	■ -5%	4.139	
COMMERCIO INGROSSO	894	■ -3%	870	▲ +4%	901	
DETTAGLIANTE	2.532	■ -1%	2.515	▼ -7%	2.328	
HO.RE.CA.	340	▼ -8%	312	▼ -16%	263	
	8.227	■ -1%	8.184	▼ -5%	7.760	



Presenze acquirenti privati nei Mercati - Sabato

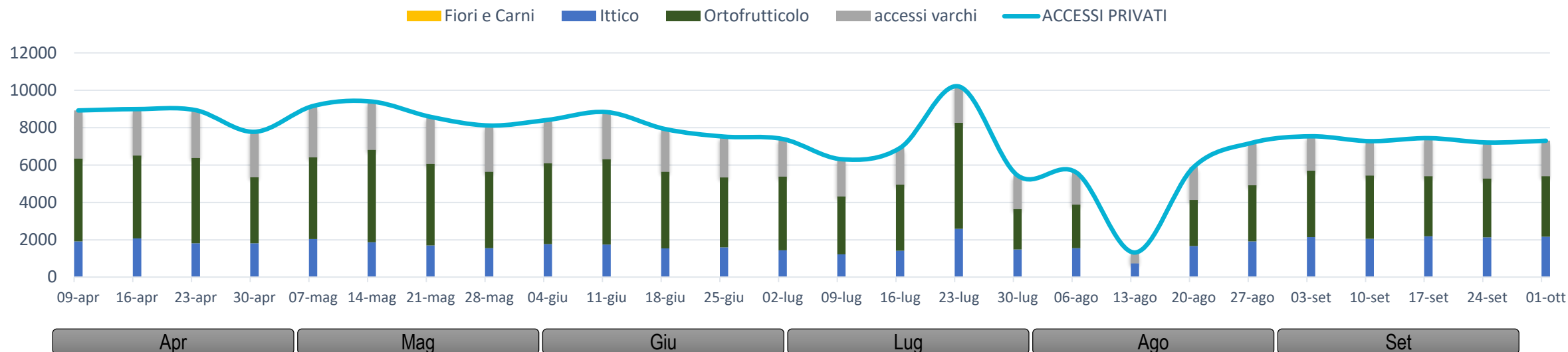

Tornelli

Presenze in auto

SABATO	ORTOFRUTTICOLO	ITTICO - FIORI - CARNI	ACCESSI VARCHI (presenze)	ACCESSI TOTALI
01/10/2022	3.249	2.163	1.891	7.303
<i>Variazione sett precedente</i>	+3%	+2%	-2%	+1%

Il dato proviene dai conteggi dei Tornelli di Accesso al Comprensorio Foody più dettagliatamente:

- Mercato Ittico Fiori e Carni – Tornello di ingresso via Cesare Lombroso 53
- Mercato Ortofrutticolo – Ingresso tornelli Palazzo Affari

* NB. Fino a sabato 2 aprile la rilevazione era eseguita direttamente dentro i vari Mercati, erano conteggiati due volte i soggetti che accedevano a più Mercati. Le presenze ai varchi veicolari sono moltiplicate per 1,5

Dati aggiornati al 2 Ottobre 2022

MERCATO ITTICO – Quantitativi settimanali



■ AMBULANTE
 ■ COMMERCIO INGROSSO
 ■ DETTAGLIANTE
 ■ HO.RE.CA.
 TOTALE

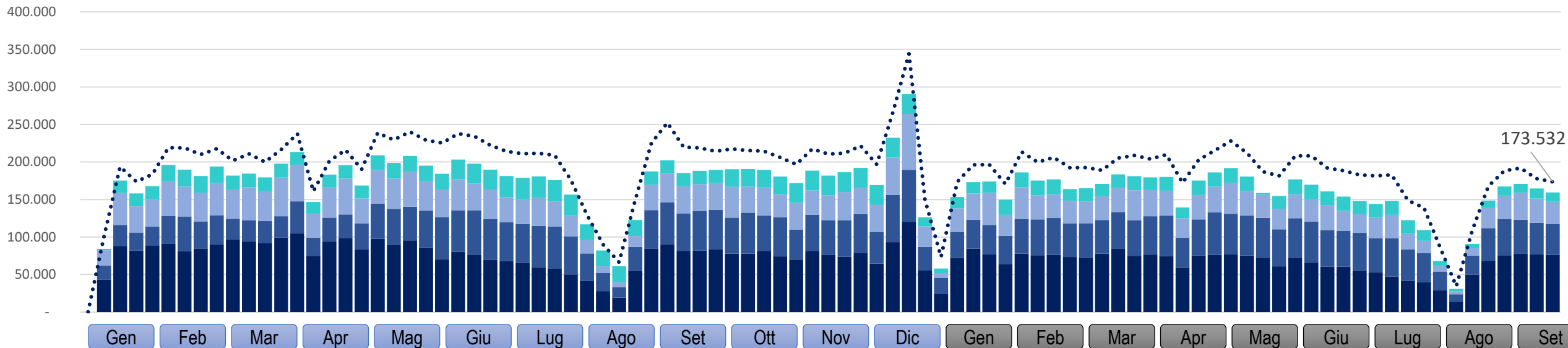

2021

2022

Settimana	Dal	al	AMBULANTE	COMMERCIO INGROSSO	DETTAGLIANTE	HO.RE.CA.	TOTALE (con intramercato)
39	27/09/2022	03/10/2022	76.321	40.785	29.773	12.631	173.532
Variazione settimana precedente			-0%	-4%	-7%	-6%	-2%
Progressivo 2022							6.815.097
Variazione progressivo anno 2022 su 2021							-10%

Variazione ultime 3 settimane

HO.RE.CA.	DETTAGLIANTE	COMMERCIO INGROSSO	AMBULANTE
-----------	--------------	--------------------	-----------

+2%	-7%	-2%
-4%	+15%	-6%
+14%	-10%	-7%
-5%	-7%	-4%
+2%	-1%	-0%

Dati aggiornati al 2 Ottobre 2022



MERCATO ITTICO – Fatturato settimanale



Milioni

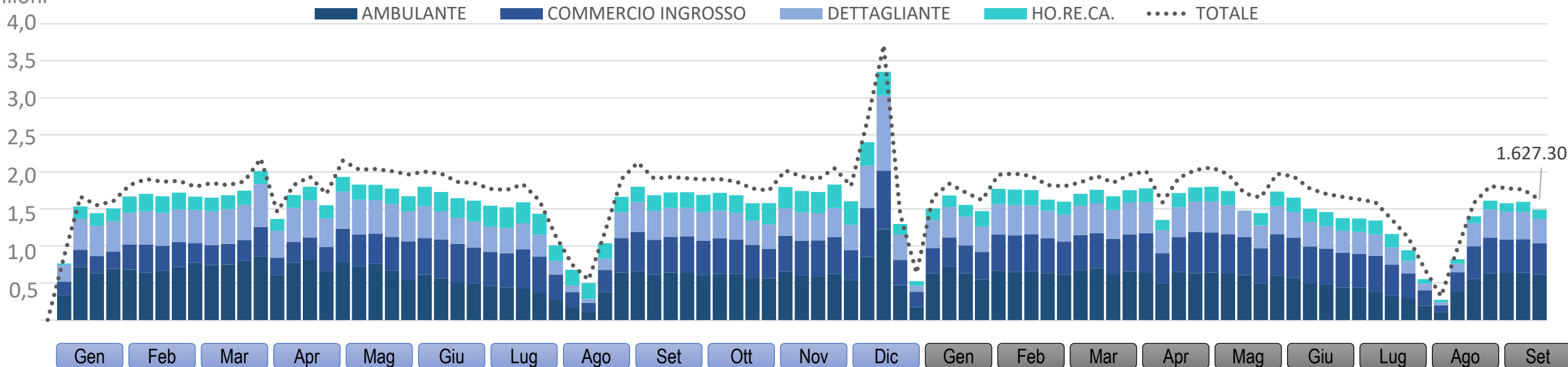

2021

2022

Settimana	Dal	al	AMBULANTE	COMMERCIO INGROSSO	DETTAGLIANTE	HO.RE.CA.	TOTALE (con intramercato)
39	27/09/2022	03/10/2022	615.685 €	419.630 €	329.499 €	126.309 €	1.627.305 €
Variazione settimana precedente			-4%	-7%	-11%	-6%	-8%

Variazione ultime 3 settimane

	-2%	-1%	-8%
HO. RE. CA.	-4%	+15%	-6%
DETTAGLIANTE	-1%	0%	-11%
COMMERCIO INGROSSO	-6%	+0%	-7%
AMBULANTE	+1%	+1%	-4%



Progressivo 2022	64.820.194 €
Variazione progressivo anno 2022 su 2021	-4%

Dati aggiornati al 2 Ottobre 2022

Analisi settimanale – Quantitativi e Fatturato



2022

	SETTIMANA PRECEDENTE			SETTIMANA ANALISI
AMBULANTE	76.692	■	-0%	76.321
COMMERCIO INGROSSO	42.406	▼	-4%	40.785
DETTAGLIANTE	32.066	▼	-7%	29.773
HO.RE.CA.	13.472	▼	-6%	12.631
MIM	177.867	■	-2%	173.532



2022

	SETTIMANA PRECEDENTE			SETTIMANA ANALISI
AMBULANTE	640.072 €	▼	-4%	615.685 €
COMMERCIO INGROSSO	452.308 €	▼	-7%	419.630 €
DETTAGLIANTE	369.199 €	▼	-11%	329.499 €
HO.RE.CA.	134.715 €	▼	-6%	126.309 €
MIM	1.762.716 €	▼	-8%	1.627.305 €

SETTIMANA 39 - 26 SETTEMBRE 2 OTTOBRE

2020

2021

2022

AMBULANTE	65.466	▲ +28%	83.817	▼ -9%	76.321
COMMERCIO INGROSSO	45.337	▲ +16%	52.439	▼ -22%	40.785
DETTAGLIANTE	41.205	▼ -14%	35.580	▼ -16%	29.773
HO.RE.CA.	8.154	▲ +116%	17.646	▼ -28%	12.631
MIM	190.425	▲ +12%	214.075	▼ -19%	173.532

SETTIMANA 39 - 26 SETTEMBRE 2 OTTOBRE

2020

2021

2022

AMBULANTE	475.381 €	▲ +35%	643.899 €	■ -4%	615.685 €
COMMERCIO INGROSSO	364.049 €	▲ +34%	486.277 €	▼ -14%	419.630 €
DETTAGLIANTE	367.391 €	▲ +5%	385.049 €	▼ -14%	329.499 €
HO.RE.CA.	86.004 €	▲ +144%	210.162 €	▼ -40%	126.309 €
MIM	1.469.092 €	▲ +30%	1.914.174 €	▼ -15%	1.627.305 €

Dati aggiornati al 26 settembre 2022



RILEVAZIONE PREZZI – MERCATO ORTOFRUTTICOLO

Confronto settimanale

PRESENZA PRODOTTI	PRODOTTO	PROVENIENZA	dal 26/09/2022 al 2/10/2022	Var %	dal 19/09/2022 al 25/09/2022
	PERE WILLIAM	EMILIA ROMAGNA	1,70 €	▲+10%	1,55 €
	LIMONI EUREKA	ARGENTINA	1,25 €	nuovo	nuovo
	MELE ROYAL GALA	ITALIA	1,25 €	▬+0%	1,25 €
	PESCHE PASTA GIALLA	ITALIA	1,05 €	▼-5%	1,10 €
	FRAGOLE GROSSE	TRENTINO	8,50 €	▲+9%	7,80 €
	PISTACCHI *****	CALIFORNIA	13,00 €	▬+0%	13,00 €
	ARACHIDI *****	EGITTO	4,00 €	▬+0%	4,00 €

PRESENZA PRODOTTI	PRODOTTO	PROVENIENZA	dal 26/09/2022 al 2/10/2022	Var %	dal 19/09/2022 al 25/09/2022
	CAROTE *****	ITALIA	1,60 €	▬+0%	1,60 €
	FINOCCHI *****	ITALIA	1,80 €	▼-5%	1,90 €
	POMODORI D'ATTERINI ROSSI	ITALIA	4,00 €	▼-7%	4,30 €
	ZUCCHINE VERDI	ITALIA	3,40 €	▲+62%	2,10 €
	PATATE COMUNI	ITALIA	0,55 €	▬+0%	0,55 €
	CETRIOLI *****	ITALIA	0,90 €	▼-5%	0,95 €

I maggiori rialzi rispetto al 2021

				2021	2022	Variazione
CAVOLI	CAPPUCCIO P.V.N.	PZ 6		0,6 €	1,2 €	+100%
MELANZANE	OVALI P.V.N.	*****		1,0 €	2,1 €	+110%
PEPERONI	OLANDA	GG (90-11)		1,6 €	3,1 €	+100%
ZUCCHINE	VERDI P.V.N.	14/21		0,7 €	2,6 €	+271%
ZUCCHINE		21/28		0,5 €	2,0 €	+300%
ZUCCHINE		7/14		1,2 €	3,4 €	+183%
LATTUGA	CAPPUCCIO P.V.N.	PZ 6		1,1 €	2,1 €	+100%
LATTUGA	GENTILE P.V.N.	PZ 6/8		1,1 €	2,1 €	+91%

Dati aggiornati al 2 ottobre 2022



RILEVAZIONE PREZZI – MERCATO ITTICO

Prezzi Medi per famiglia merceologica

Settimana dal 26 al 2 ottobre

	Quota nel mercato				Prezzo medio			
	2021	2022			2021	2022		
PESCI ACQUA SALATA	35%	39%	▲	+12%	9,0 €	9,6 €	▲	+6%
MOLLUSCHI BIVALVI	23%	16%	▼	-28%	4,7 €	5,9 €	▲	+24%
MOLLUSCHI CEFALOPODI	13%	15%	▲	+9%	9,9 €	10,4 €	▲	+5%
CROSTACEI	7%	8%	▲	+11%	12,3 €	9,6 €	▼	-22%
PESCI ACQUA SALATA/DOLCE	6%	6%	▼	-5%	6,9 €	9,2 €	▲	+32%
PESCI ACQUA DOLCE	2%	2%	▼	-18%	7,7 €	8,0 €	■	+4%
ALTRO	14%	15%	▲	+8%	6,2 €	6,5 €	■	+4%
TOTALE	100%	100%			8,0 €	8,5 €	▲	+7%

Solo acquirenti

	€	kg	p medio	acquirenti	acquisto sett medio	kg medio sett
2022	1.315.603 €	154.144	8,53 €	306	4.299 €	36
2021	1.455.745 €	179.638	8,10 €	325	4.479 €	40

Dati aggiornati al 2 Ottobre 2022





I dati presenti nel report sono stati elaborati dall' Ufficio rilevazione prezzi e statistiche di Foody – Mercato Agroalimentare Milano

Per approfondimenti e domande si prega di contattare:

UFFICIO RILEVAZIONE PREZZI E STATISTICHE

Emanuele Dentelli

via C. Lombroso, 54 - 20137 Milano

Tel. 02 55005315

Info.prezzi@foodymilano.it

SO.GE.MI Spa

Via C. Lombroso 54, Milano

www.foodymilano.it

SogelMi