

PENSILINA

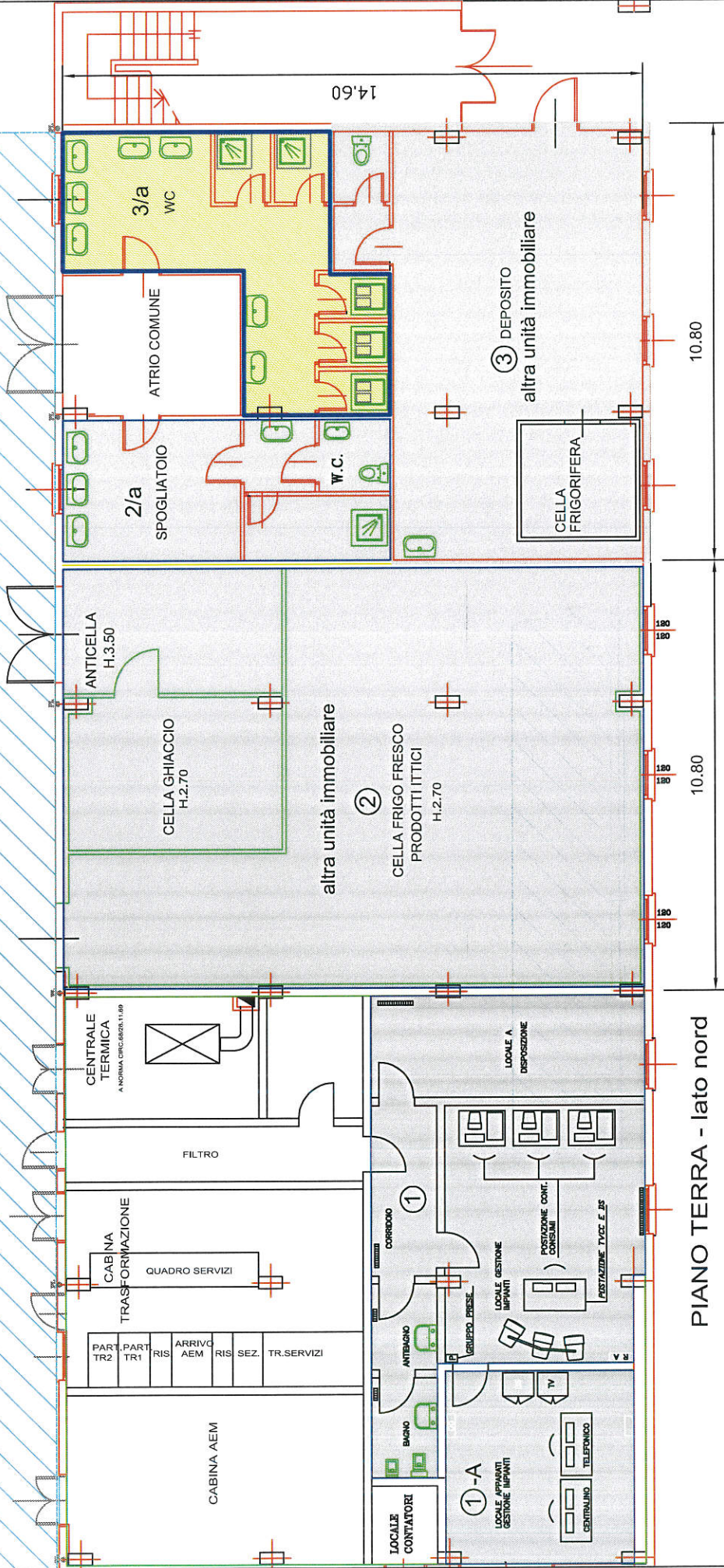

Unità immobiliare PS/3-a
ATTUALE destinazione d'uso: Servizi igienici

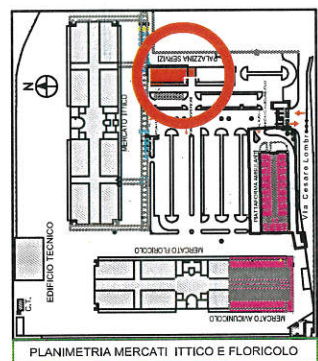

SO.GE.M.I. S.p.A.
Società per l'Impianto e l'Esercizio
dei Mercati Annenari all'Ingresso
di Milano

MERCATI ITTICO e FLORICOLO - Via C. Lombroso, 95	
OGGETTO:	PALAZZINA SERVIZI PIANTA PIANO TERRA
DATA:	NOVEMBRE 2015
SCALA:	1:100
N. TAVOLA:	
NOME FILE:	Palazzina Servizi
ELABORATORE: FCOA.T.U.O.G.U.	
Il presente disegno è di proprietà della SO.GE.M.I. S.p.A. Tutti i diritti sono tutelati a termine di legge	