

Piano Terra
Passaggio Centrale

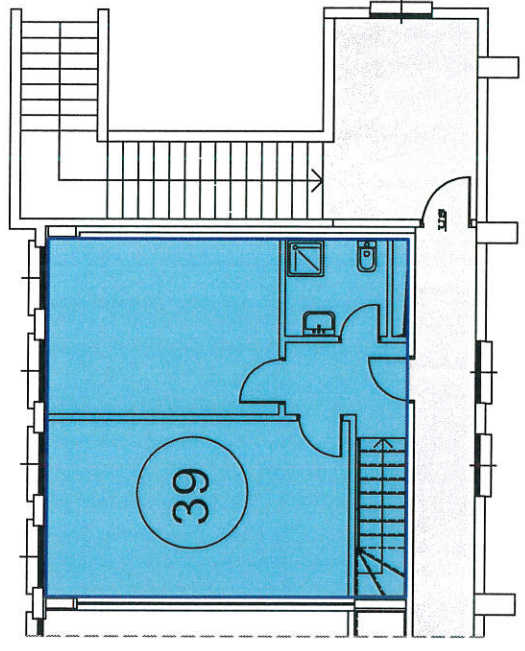

Piano Primo

- PUNTO VENDITA MF/39
- UFFICIO MF/39

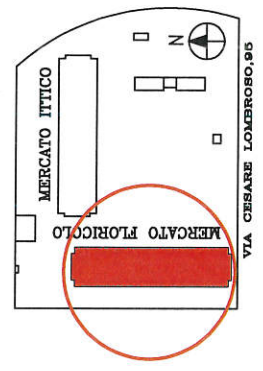

| | |
|----------------------|-------------|
| MERCATO FIORI | |
| <i>Dati Catastro</i> | |
| Foglio | Sub. |
| 443 | 318 702 |

SO.GE.M.I. S.p.A.
Società per l'Impianto e l'Esercizio
dei Mercati Annonari all'Ingrosso
di Milano



| | |
|--|--|
| MERCATO dei fiori Via C. Lombroso, n.° 95 | |
| DATA: NOVEMBRE 2015 | OGGETTO: Particolare Piano Terra/Primo |
| PER STAMPA IN SCALA/FORMATO A3 1:100 | Post.n.39 |
| ELABORATO GRAFICO: DIREZIONE TECNICA. G.U. | N. TAVOLA: Terra100 |
| <small>Il presente disegno è di proprietà della SO.GE.M.I. spa tutti i diritti sono riservati a termini di legge</small> | |