



AREA / FABBRICATI ITTICO - FIORI

- ① MERCATO FLORICOLO
 - ② MERCATO ITTICO
 - ③ PALAZZINA Servizi Generali
 - ④ PORTINERIA - porta n.5
 - ⑤ PORTINERIA - grossi carichi - non funzionante
 - ⑥ CENTRALE TERMICA
 - ⑦ EDIFICIO MAGAZZINI
 - ⑧ PENSILINA AMBULANTI - Mercato Ittico
 - ⑨ VOLUME TECNOLOGICO - Produzione Ghiaccio
 - ⑩ PENSILINE CARRELLI ITTICO
- LAVORI IN CORSO**
- ⑪ NUOVO MERCATO AVICUNICOLO - ed. esistente
 - ⑫ PIATTAFORMA AMBULANTI CARNI- in costruzione

StogelMi
 SO.GE.M.I. S.p.A.
 Società per l'Impianto e l'Esercizio
 dei Mercati Alimentari all'Ingresso
 di Milano

Mercati Ittico e Fiori Via C. Lombroso, n. °95
 DATA: APRILE 2015
 FUORI SCALA
 COORDINATO: LOCALIZZAZIONE AREA EVENTI
 PLANIMETRIA GENERALE

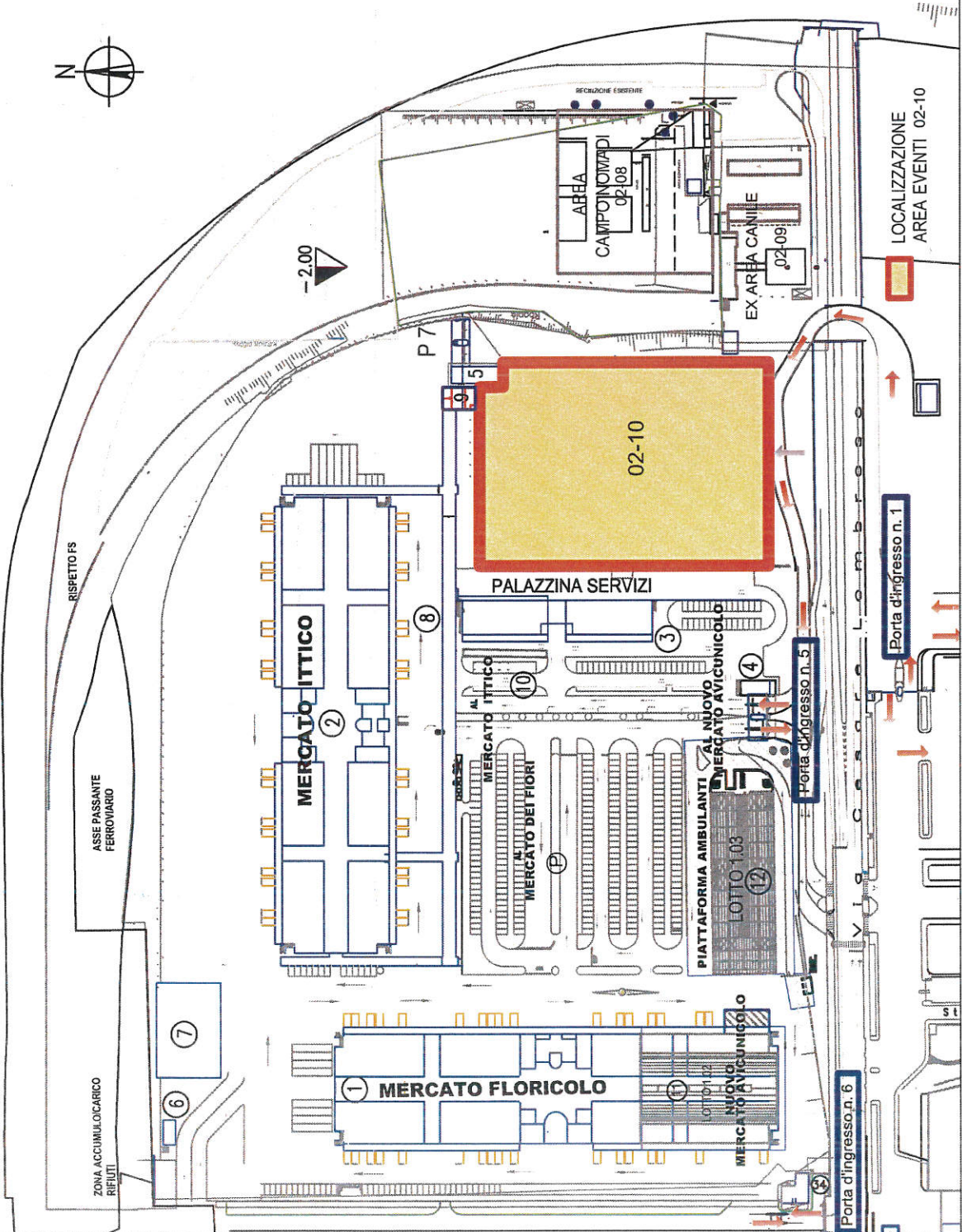

70



PENSIлина

PENSIлина

PALAZZINA SERVIZI - PIANTA PIANO PRIMO

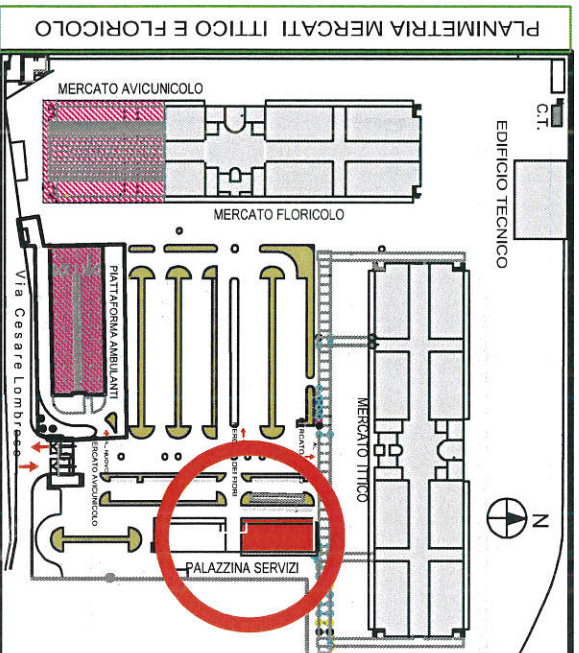

 Unità immobiliare PS/9

PIANO PRIMO - lato nord

Data Cartelli			
Foglio	Area	Scala	
443	320	1:02	

SO.GE.M.I. S.p.A.
Società per l'impianto e l'esercizio
dei Mercati Ammoniti all'ingrosso
di Milano

Stogelvi

MERCATI ITTICO e FLORICOLO - Via C. Lombroso, 95

DATA:
APRILE 2015
PER STRUTTURA IN SOLLEGGIAMENTO AS
1:200
ELABORATO GRAFICODI.T. GIU

OGGETTO:
**PALAZZINA SERVIZI
PIANTA PIANO PRIMO**

N. TAVOLA:
06_03-9_P1

NOTE FILE:
PalServizi P.T._1P

Handwritten signature in blue ink.

Handwritten signature

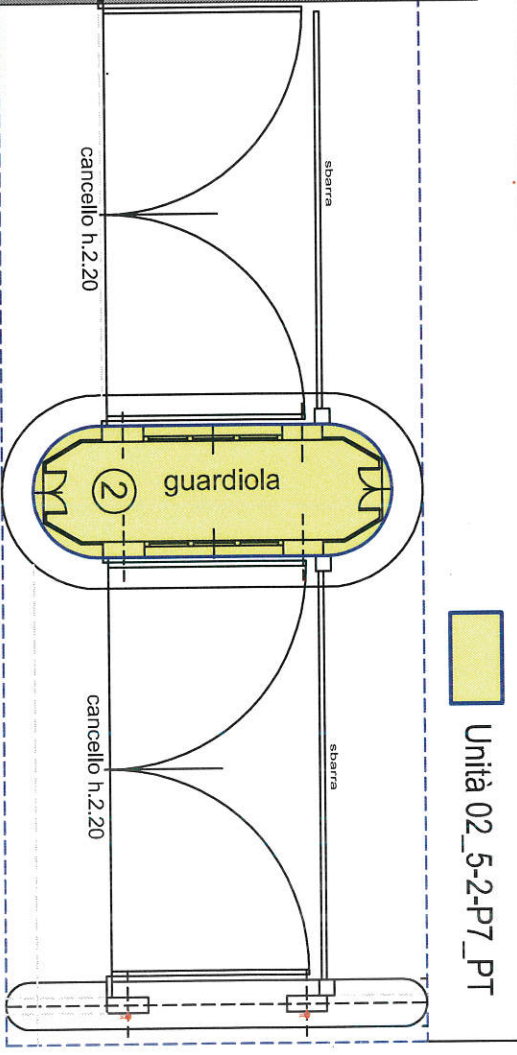
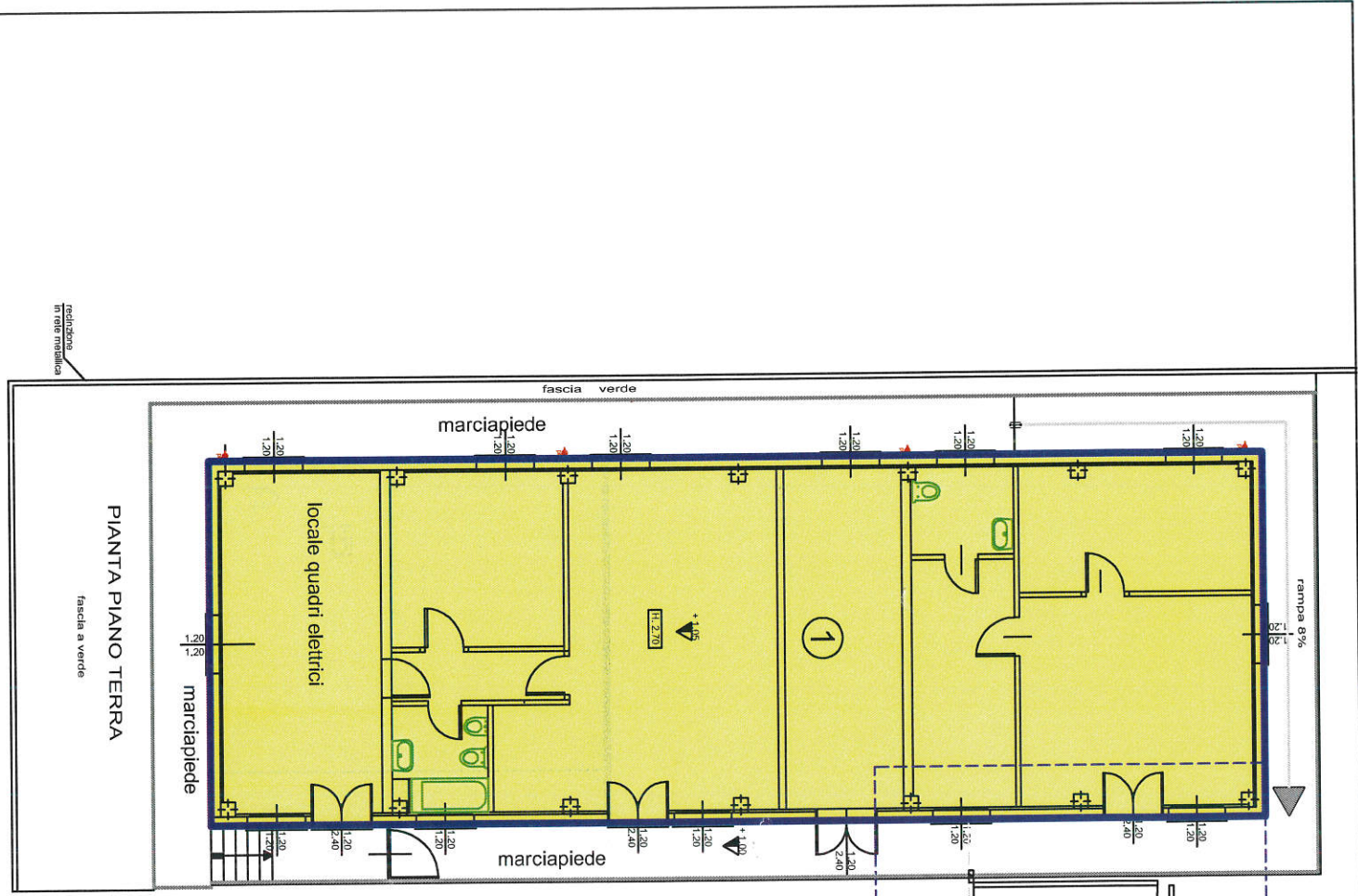

Unità 02_5-1_P7_PT

Unità 02_5-2_P7_PT

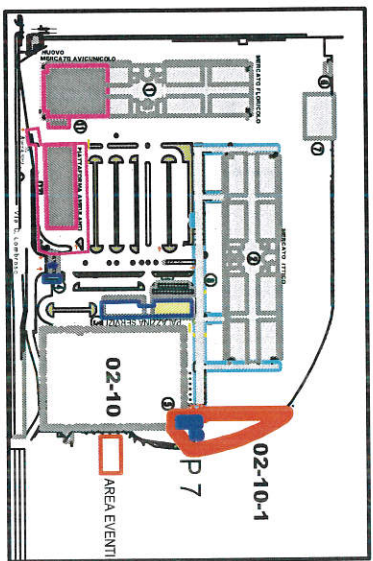

DATA: APRILE 2015 PER STRUTTURA: SOGLERMANO AS 1:100 DISEGNATO: T. GU.		SO.GE.M.I. S.p.A. Società per l'impianto e l'esercizio dei Mercati Annonari all'Ingresso di Milano		
OGGETTO: MERCATI ITTICO E FLORICOLA - Via C.Lombroso,95 PORTINERIA rif.5/INGRESSO P7 Panta piano terra		N. TAVOLA: 02_05- P7_PT		
IL PRESENTE DISEGNO E' di PROPRIETA' della SO.GE.M.I. S.p.a. TUTTI I DIRITTI SONO TUTELATI A TERMINE DI LEGGE.				NOME FILE: Fab5Portineria