

# PALAZZINA SERVIZI - PIANTA PIANO TERRA - particolare lato nord

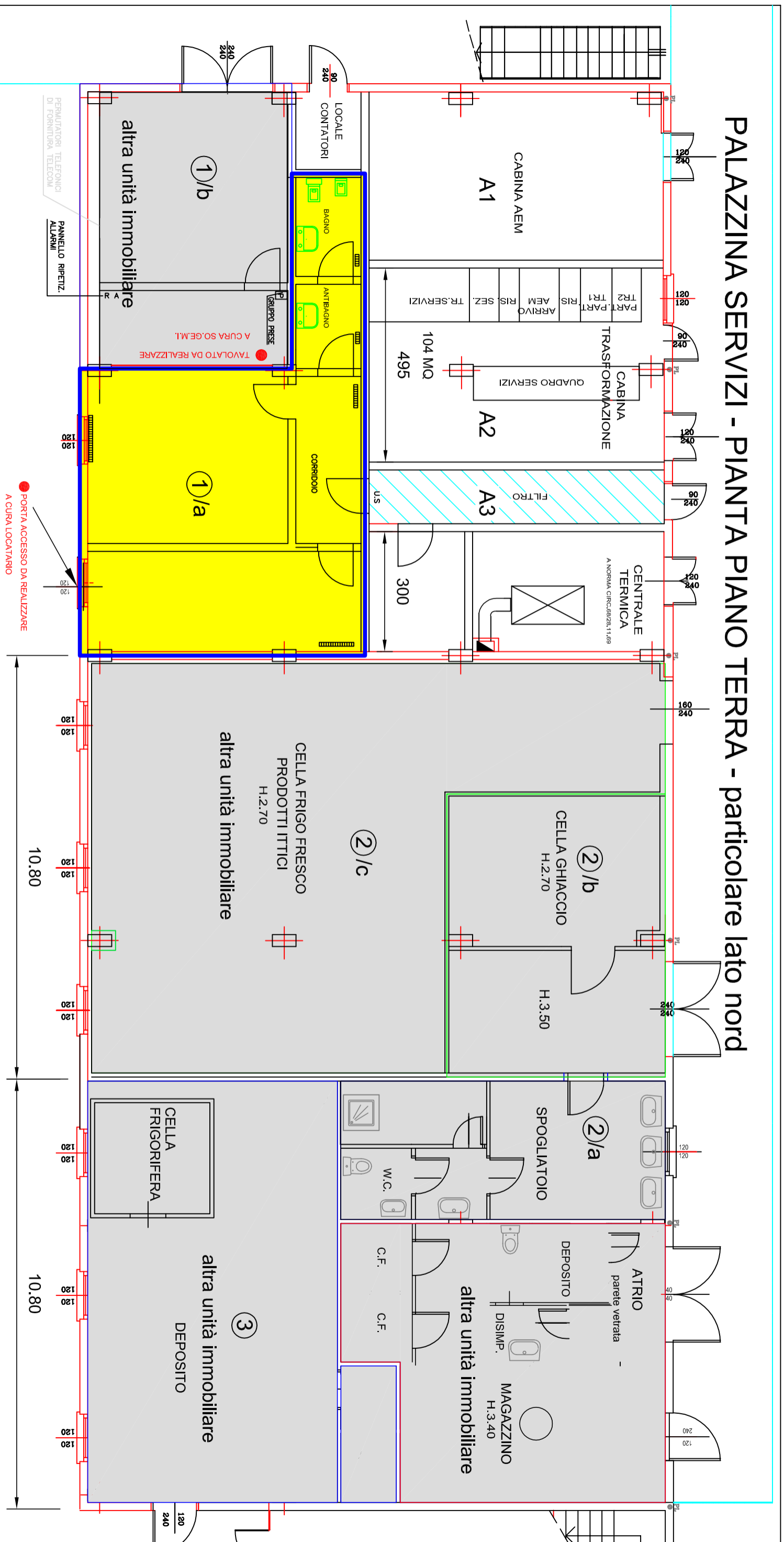

**Unità immobiliare PS-1/a**

**PENSILINA**

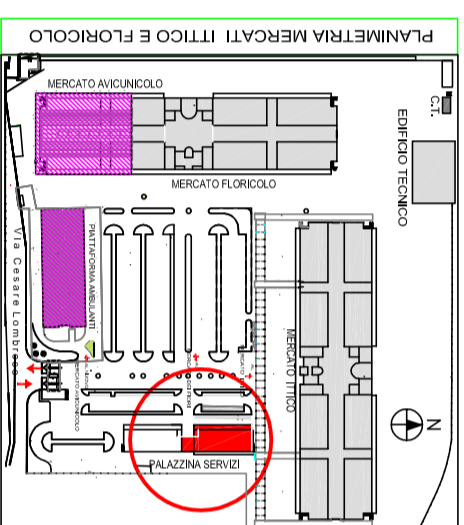
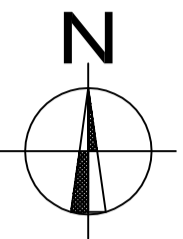

SO.GE.M.I. S.p.A. Società per l'impianto e l'Esercizio dei Mercati Annonari all'Ingresso di Milano		
MERCATI ITTICO e FLORICOLO - Via C. Lombroso, 95		
DATA: GIUGNO 2017	OGGETTO: <b>PALAZZINA SERVIZI</b> Particolare PIANO TERRA	N. TAVOLA: 02_06-3 PS-3A
PER STAMPA IN SCALA FORMATO A3 1:100	ELABORATO GRAFICO: A.T.U.O.G.U.	
Il presente disegno è di proprietà della SO.GE.M.I. S.p.A. Tutti i diritti sono tutelati a termine di legge		