

PIANO INTERRATO

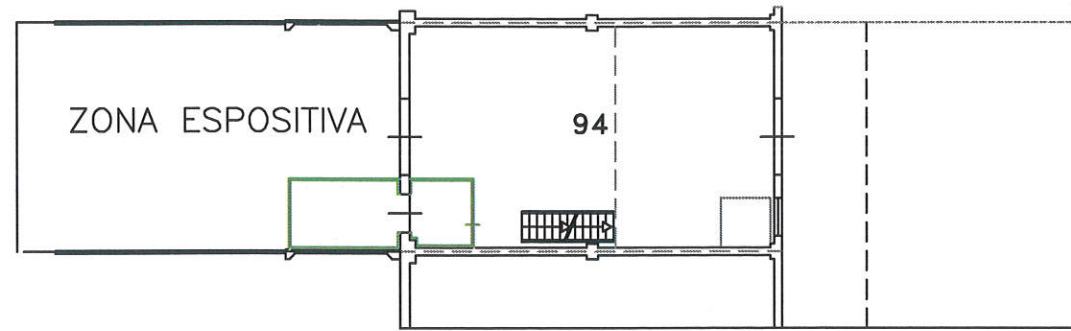

PIANO TERRA

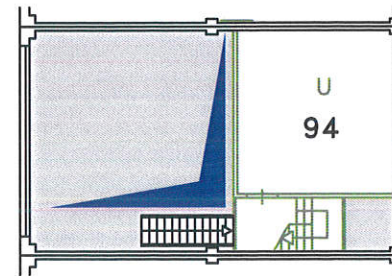

PIANO SOPPALCO

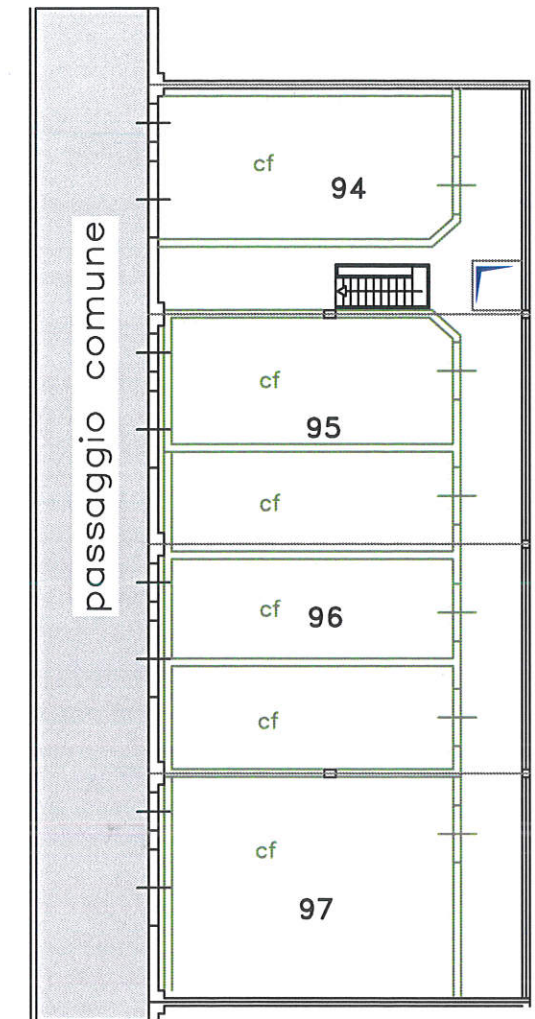

PIANO PRIMO

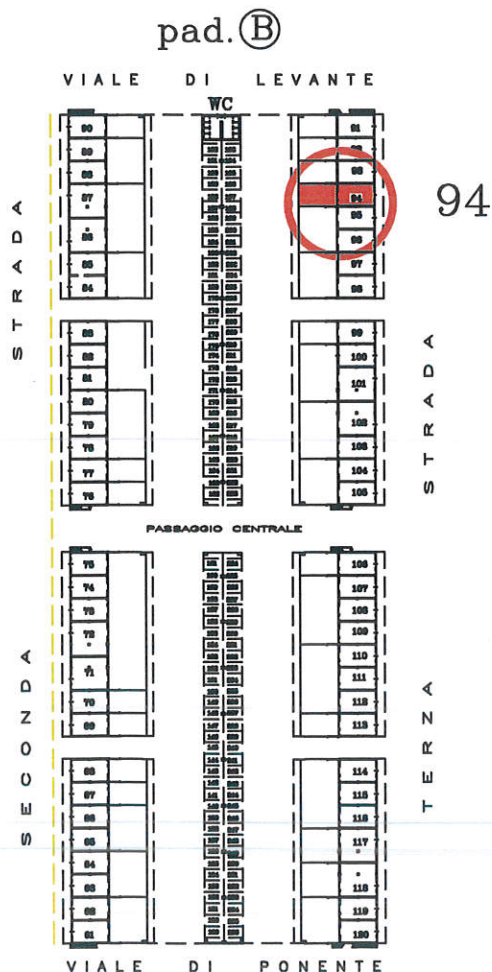

STATO DI FATTO: RILIEVO IN DATA 25/07/2017

N.B. La planimetria dei punti vendita n.B/94 è aggiornata in base atti (pratiche edilizie) depositati in Dir.Tecnica
 SO.GE.M.I. non è responsabile di situazioni non rispondenti a quanto regolarmente autorizzato
 e di contestazioni o sanzioni che potrebbero essere elevate a sensi della vigente normativa in materia di abuso edilizio
 sicurezza e igienico sanitario.

PAD.B DATI CATASTALI		SO.GE.M.I. S.p.A. Società per l'Impianto e l'Esercizio dei Mercati Annonari all'Ingrosso di Milano	
Foglio	Mappale		
486	13	Mercato Ortofrutticolo via C. Lombroso n. 54	
DATA: LUGLIO 2017	OGGETTO: Padiglione B - post.n.94 Planimetria dei piani	N. TAVOLA: 01_04_PV84 B	
PER STAMPA IN SCALA:FORMATO A3 1:200		NOME FILE: Padiglione B 76-90	
ELABORATO GRAFICO: D.T.:GestioneUrbanistica	IL PRESENTE DISEGNO E' di PROPRIETA' della SO.GE.M.I. S.p.a. TUTTI I DIRITTI SONO TUTELATI A TERMINE DI LEGGE.		