

Sede	1	2 e 21-23	3	4-16	17-20	24-35	36-38	
Ragione sociale	CENTRO AGROALIMENTARE DI NAPOLI SCPA	C.A.R. S.C.P.A	MERCAFIR S.C.P.A	SO.GE.MI. S.P.A	VERONAMERCATO S.C.P.A.	C.A.A.T. S.C.P.A.	SOCIETA' GESTIONE MERCATO S.C.P.A.	
Codice fiscale	05888670634	03853631004	03967900485	03516950155	02223440237	05841010019	01731200992	
P.IVA	05888670634	03853631004	03967900485	03516950155	02223440237	05841010019	01731200992	
Indirizzo legale	VIA PALAZZIELLO	VIA TENUTA DEL CAVALIERE 1	PIAZZA E. ARTOM 12	VIA C. LOMBROSO 54	VIA SOMMACAMPAGNA 63 D/E	STRADA DEL PORTONE, 10	VIA SARDORELLA 10/R	
Comune legale	VOLLA	GUIDONIA MONTECELIO	FIRENZE	MILANO	VERONA	GRUGLIASCO	GENOVA	
CAP legale	80040	00012	50127	20137	37137	10095	16162	
Provincia legale	NAPOLI	ROMA	FIRENZE	MILANO	VERONA	TORINO	GENOVA	
Indirizzo fatturazione	VIA PALAZZIELLO	VIA TENUTA DEL CAVALIERE 1	PIAZZA E. ARTOM 12	VIA C. LOMBROSO 54	VIA SOMMACAMPAGNA 63 D/E	STRADA DEL PORTONE, 10	VIA SARDORELLA 10/R	
Comune fatturazione	VOLLA	GUIDONIA MONTECELIO	FIRENZE	MILANO	VERONA	GRUGLIASCO	GENOVA	
CAP fatturazione	80040	00012	50127	20137	37137	10095	16162	
Provincia fatturazione	NAPOLI	ROMA	FIRENZE	MILANO	VERONA	Torino	GENOVA	
Email invio fatturazione	info@caan.it	m.caldari@agroalimroma.it	lorenzo.rocchi@mercafir.it	protocollo@mercatimilano.telecompec.it	amministrazione@veronamercato.it	ghiano@caat.it	desimone@caat.it	lestini@mercatogenova.it
Responsabile amministrativo	Rossella Fortunato	Nadia Duro	Donella Fantechi	dott. Giulio Bonfanti	Rag. Federico Cordioli	Massimo BUSI	Pasquale Nino Testini	
Indirizzo e-mail	r.fortunato@caan.it	n.duro@agroalimroma.it	donella.fantechi@mercafir.it	giulio.bonfanti@mercatimilano.it	uff.tecnico@veronamercato.it	caat@caat.it	ghigliotti@mercatogenova.it	
Telefono	0815777200	0660501201	0554393215	02550051	0458632111	011 349 68 10	010 8607953	
Fax	0815777201	0660501276	0554393246	0255005309	0458632112	011 349 54 25	010 8681300	
Rappresentante legale	Comm. Pietro Russo (Presidente facente funzioni)	Valter Giammaria	Angelo Falchetti	dott. Nicolò Dubini	dott. Paolo Merzi (Direttore Generale)	Giuliano MANOLINO	Dott. Stefano Franciolini	

CENTRO AGROALIMENTARE DI NAPOLI S.C.P.A.					C.A.A.T. S.C.P.A.					C.A.R. S.C.P.A.					MERCAFIR S.C.P.A.					SO.GE.MI. S.P.A.					VERONAMERCATO S.P.A.					S.G.M. S.C.P.A.																																																																																																																																													
Previsione 2018	F1	F2	F3	TOTALE	Previsione 2018	F1	F2	F3	TOTALE	Previsione 2018	F1	F2	F3	TOTALE	Previsione 2018	F1	F2	F3	TOTALE	Previsione 2018	F1	F2	F3	TOTALE	Previsione 2018	F1	F2	F3	TOTALE																																																																																																																																														
gennaio		205.854		155.625	330.339	691.817	marzo		968.942		656.717		1.213.474	2.839.133	febbraio	213.318		153.948	295.583	662.849	aprile		884.030		635.297	1.282.342	2.801.669	marzo	245.033		174.856	339.609	759.498	maggio		1.093.982		762.721	1.402.872	3.259.575	aprile	240.232		176.905	367.552	784.689	giugno		1.305.601		828.970	1.520.728	3.655.299	maggio	282.693		206.555	396.558	885.806	luglio		1.541.013		986.468	1.669.576	4.197.057	giugno	330.398		223.501	418.517	972.416	agosto		1.338.261		881.533	1.619.599	3.839.393	luglio	388.678		263.078	454.621	1.106.377	settembre		1.175.330		822.689	1.402.131	3.400.149	agosto	351.013		234.199	448.967	1.034.179	ottobre		988.925		715.966	1.281.248	2.986.140	settembre	303.987		217.654	379.686	901.327	novembre		915.053		689.549	1.159.696	2.764.298	ottobre	279.858		210.191	386.362	876.411	dicembre		923.241		614.856	1.271.009	2.809.107	novembre	249.078		176.658	353.084	778.820	gennaio		919.704		626.799	1.270.049	2.816.552	dicembre	222.146		159.562	356.917	738.625	febbraio		935.515		618.661	1.120.038	2.674.213	Totale	3.312.288		2.352.730	4.527.795	10.192.814	Totale		12.989.597		8.840.225		16.212.762	38.042.584

LOTTO 1

LOTTO 2

ITALMERCATI
ITALIAN WHOLESALE MARKET'S NETWORK

LOTTO 1

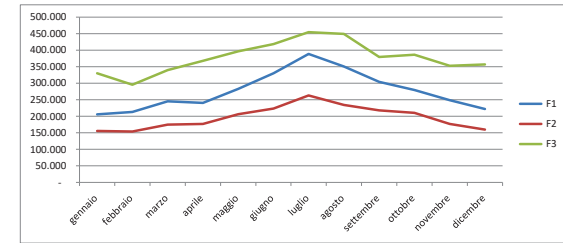

LOTTO 2

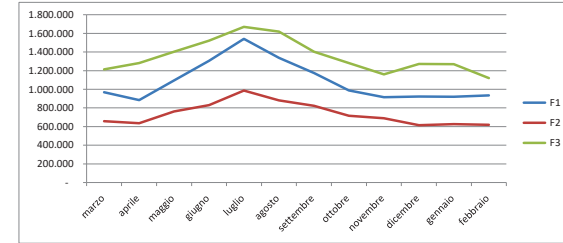

Dettagli											
Sedi	POD	Ragione sociale	Indirizzo Prelievo	Località	Cap	Provincia	Tensione	Potenza disponibile kW	Inizio fornitura	Fine fornitura	
1	IT001E00224523	CENTRO AGROALIMENTARE DI NAPOLI SCPA	VIA PALAZZIELLO	VOLLA	80040	NA	MT	3.500	01/03/2019	29/02/2020	
2	IT002E4122404A	C.A.R. S.C.P.A.	VIA TENUTA DEL CAVALIERE 1	GUIDONIA MONTECELIO	00012	RM	MT	4.650	01/01/2019	31/12/2019	
3	IT001E000027703	MERCAFIR S.C.P.A.	VIALE ALESSANDRO GUIDONI SNC	FIRENZE	50127	FI	MT	900	01/01/2019	31/12/2019	
4	IT012E000000975	SO.GE.MI. S.P.A.	VIA C. LOMBROSO 95	MILANO	20137	MI	MT	1.600	01/01/2019	31/12/2019	
5	IT012E12842331	SO.GE.MI. S.P.A.	VIA C. LOMBROSO 95	MILANO	20137	MI	BT	50	01/01/2019	31/12/2019	
6	IT012E12802719	SO.GE.MI. S.P.A.	VIA C. LOMBROSO 95	MILANO	20137	MI	BT	100	01/01/2019	31/12/2019	
7	IT012E00218406	SO.GE.MI. S.P.A.	VIA C. LOMBROSO 54	MILANO	20137	MI	MT	150	01/01/2019	31/12/2019	
8	IT012E000000978	SO.GE.MI. S.P.A.	VIA MOLISE 62	MILANO	20137	MI	BT	1.050	01/01/2019	31/12/2019	
9	IT012E000000980	SO.GE.MI. S.P.A.	VIA C. LOMBROSO 54	MILANO	20137	MI	BT	65	01/01/2019	31/12/2019	
10	IT012E00001051	SO.GE.MI. S.P.A.	VIA C. LOMBROSO 54	MILANO	20137	MI	BT	75	01/01/2019	31/12/2019	
11	IT012E000000979	SO.GE.MI. S.P.A.	VIA C. LOMBROSO 54	MILANO	20137	MI	BT	65	01/01/2019	31/12/2019	
12	IT012E000000977	SO.GE.MI. S.P.A.	VIA MOLISE 62	MILANO	20137	MI	BT	45	01/01/2019	31/12/2019	
13	IT012E000011229	SO.GE.MI. S.P.A.	VIA C. LOMBROSO 32	MILANO	20137	MI	BT	40	01/01/2019	31/12/2019	
14	IT012E12802723	SO.GE.MI. S.P.A.	VIA C. LOMBROSO 54	MILANO	20137	MI	BT	150	01/01/2019	31/12/2019	
15	IT012E00217909	SO.GE.MI. S.P.A.	VIA C. LOMBROSO 54	MILANO	20137	MI	BT	60	01/01/2019	31/12/2019	
16	IT012E00218916	SO.GE.MI. S.P.A.	VIA C. LOMBROSO 53	MILANO	20137	MI	BT	28	01/01/2019	31/12/2019	
17	IT024E00213905	VERONAMERCATO S.P.A.	VIA SOMMACAMPAGNA 63 D/E	VERONA	37137	VR	MT	800	01/01/2019	31/12/2019	
18	IT024E01051356	VERONAMERCATO S.P.A.	VIA SOMMACAMPAGNA 63 D/E	VERONA	37137	VR	BT	80	01/01/2019	31/12/2019	
19	IT024E00230325	VERONAMERCATO S.P.A.	VIA SOMMACAMPAGNA 63 D/E	VERONA	37137	VR	BT	17	01/01/2019	31/12/2019	
20	IT024E00230326	VERONAMERCATO S.P.A.	VIA SOMMACAMPAGNA 63 D/E	VERONA	37137	VR	BT	17	01/01/2019	31/12/2019	
21	IT002E3842216A	C.A.R. S.C.P.A.	VIA LUDOVISI	MILANO	20137	RM	BT	5	01/01/2019	31/12/2019	
22	IT002E4162674A	C.A.R. S.C.P.A.	VIA TENUTA DEL CAVALIERE	MILANO	20137	RM	BT	3	01/01/2019	31/12/2019	
23	IT002E4267453A	C.A.R. S.C.P.A.	Ausil. POD1 e Tronchetto	MILANO	20137	RM	BT	75	01/01/2019	31/12/2019	
24	IT001E04164603	C.A.A.T. S.C.P.A.	STRADA DEL PORTONE, 10	GRUGLIASCO	10095	TO	BT	50	01/03/2019	29/02/2020	
25	IT001E04164599	C.A.A.T. S.C.P.A.	STRADA DEL PORTONE, 10	GRUGLIASCO	10095	TO	BT	25	01/03/2019	29/02/2020	
26	IT001E00001010	C.A.A.T. S.C.P.A.	STRADA DEL PORTONE, 10	GRUGLIASCO	10095	TO	MT	900	01/03/2019	29/02/2020	
27	IT001E00000901	C.A.A.T. S.C.P.A.	STRADA DEL PORTONE, 10	GRUGLIASCO	10095	TO	MT	1.000	01/03/2019	29/02/2020	
28	IT001E00000899	C.A.A.T. S.C.P.A.	STRADA DEL PORTONE, 10	GRUGLIASCO	10095	TO	MT	507	01/03/2019	29/02/2020	
29	IT001E00000897	C.A.A.T. S.C.P.A.	STRADA DEL PORTONE, 10	GRUGLIASCO	10095	TO	MT	600	01/03/2019	29/02/2020	
30	IT001E00001269	C.A.A.T. S.C.P.A.	STRADA DEL PORTONE, 10	GRUGLIASCO	10095	TO	BT	100	01/03/2019	29/02/2020	
31	IT001E00001018	C.A.A.T. S.C.P.A.	STRADA DEL PORTONE, 10	GRUGLIASCO	10095	TO	BT	100	01/03/2019	29/02/2020	
32	IT001E00000932	C.A.A.T. S.C.P.A.	STRADA DEL PORTONE, 10	GRUGLIASCO	10095	TO	BT	100	01/03/2019	29/02/2020	
33	IT001E00000933	C.A.A.T. S.C.P.A.	STRADA DEL PORTONE, 10	GRUGLIASCO	10095	TO	BT	100	01/03/2019	29/02/2020	
34	IT001E00642033	C.A.A.T. S.C.P.A.	STRADA DEL PORTONE, 10	GRUGLIASCO	10095	TO	BT	33	01/03/2019	29/02/2020	
35	IT001E00642138	C.A.A.T. S.C.P.A.	STRADA DEL PORTONE, 10	GRUGLIASCO	10095	TO	BT	17	01/03/2019	29/02/2020	
36	IT001E00260123	S.G.M. S.C.P.A.	VIA SARDORELLA, 10	GENOVA	16162	GE	MT	910	01/01/2019	31/12/2019	
37	IT001E02093973	S.G.M. S.C.P.A.	VIA SARDORELLA, 10	GENOVA	16162	GE	MT	240	01/01/2019	31/12/2019	
38	IT001E02104842	S.G.M. S.C.P.A.	VIA SARDORELLA, 10	GENOVA	16162	GE	BT	20	01/01/2019	31/12/2019	

