

Fact & Figures

GENNAIO 2020 – 25 OTTOBRE 2020



Comune
di Milano

Andamento Mercato Agroalimentare



La settimana dal 19 al 25 ottobre presenta una situazione simile a quella rilevata la scorsa settimana. Il numero degli accessi totali è stabile ma di poco inferiore alle ultime settimane di settembre e le prime di ottobre. Abbastanza bene gli acquirenti che aumentano lievemente rispetto alla settimana scorsa (+3%), si registra un ottimo incremento delle presenze dei commercianti all'ingrosso, in forte calo invece il settore Ho.Re.Ca. con una riduzione del -17% degli accessi sulla scorsa settimana.



Forte riduzione degli acquisti nel Mercato Ittico (fatturato -11% rispetto settimana scorsa), totalizzati 150.000 kg di merce commercializzata, valori che non si vedevano da maggio, da settembre infatti il valore era quasi sempre sopra i 160.000 Kg. La settimana risulta negativa confrontata con l'anno precedente dove perde fra il 10% e il 15%

Il gap rispetto al 2019, rispetto al fatturato, rimane ancora a -18%. Gli acquirenti del Mercato Ittico al 25 ottobre 2020 hanno speso € 45.303.000.

Accessi: confronto 2020 Vs 2019

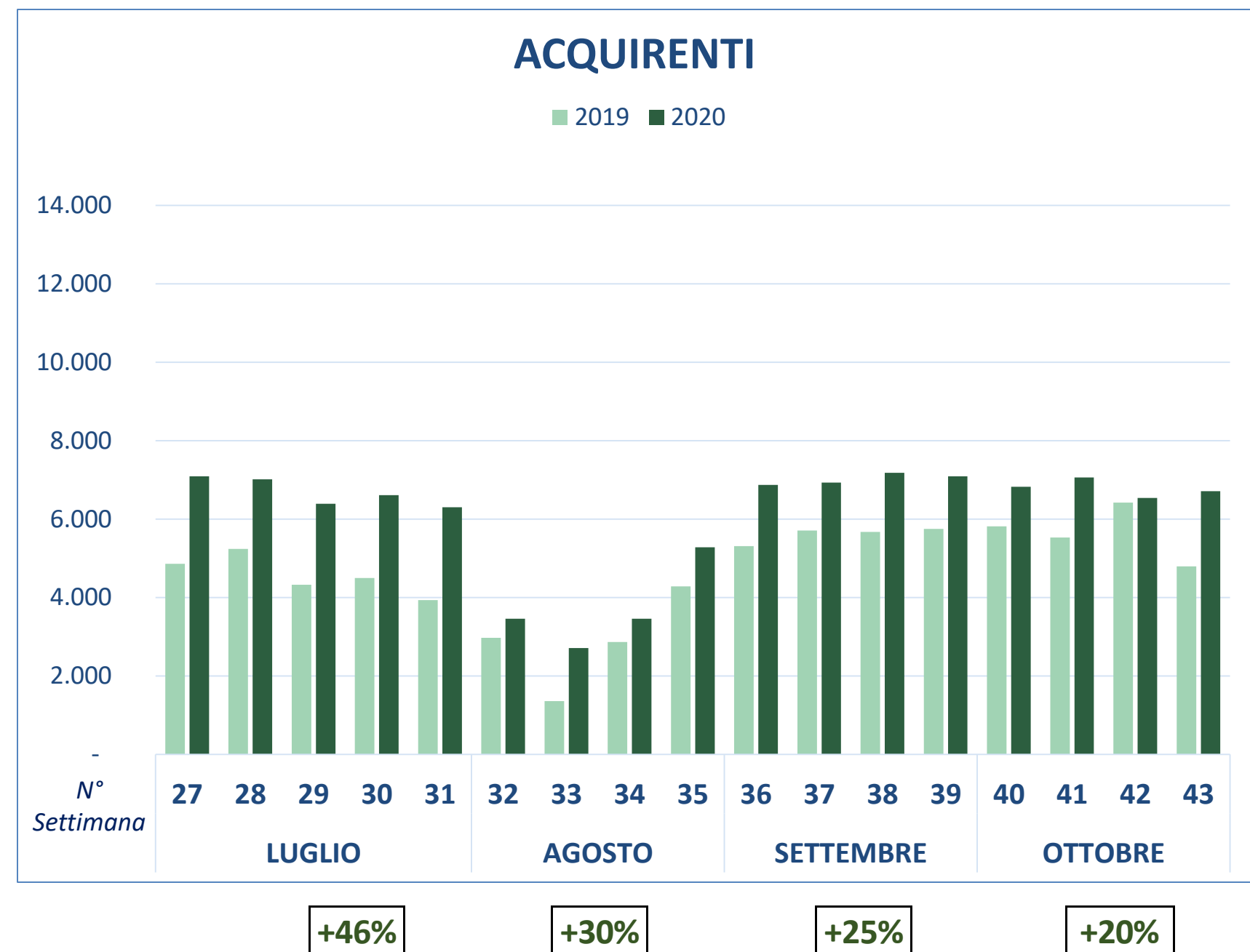
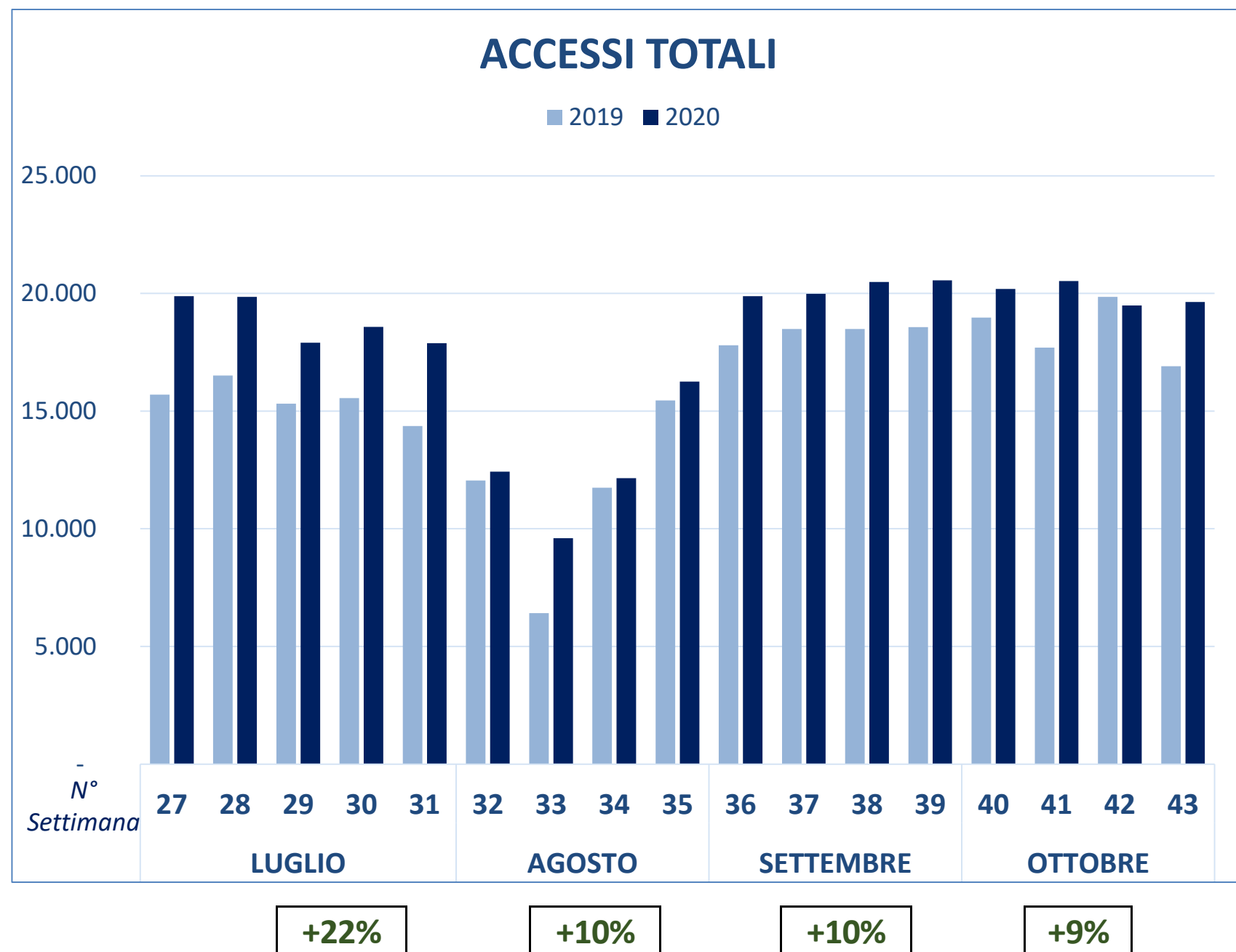

I dati nel presente report non comprendono gli ingressi pedonali effettuati dai privati

Accessi al Comprensorio

Nota: Gli ingressi dei mezzi sono conteggiati in base alla targa del mezzo, se una targa entra più volte nello stesso giorno è conteggiata una sola volta. Medesimo discorso per quanto riguarda gli accessi pedonali ai tornelli, la distinzione viene effettuata tramite il codice della tessera.

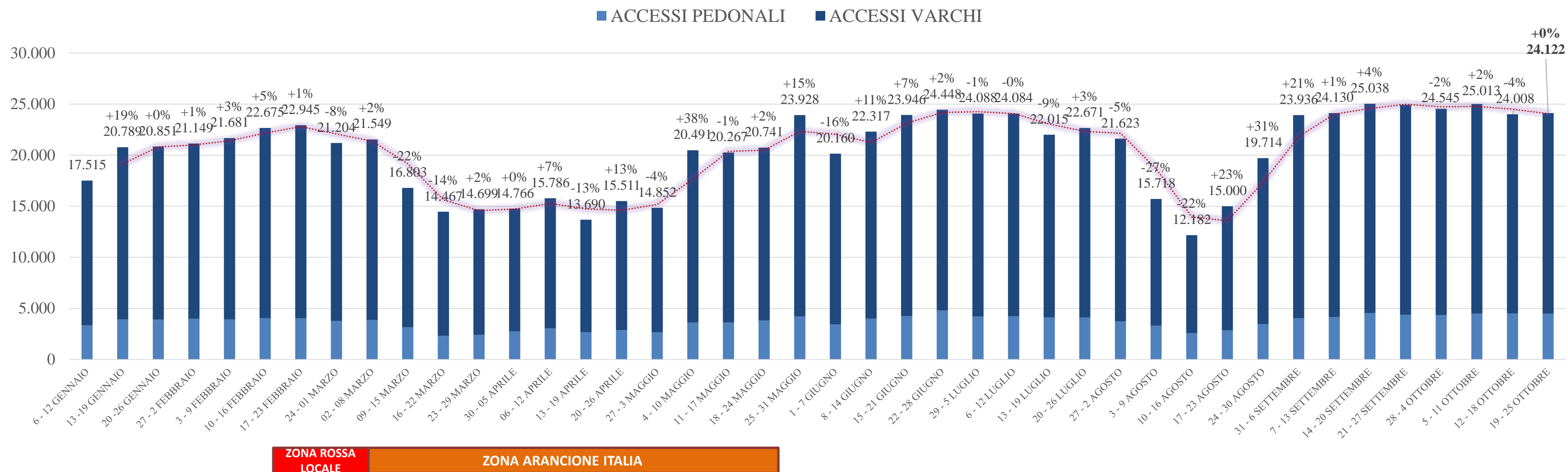

MEDIA SETTIMANALE 2020
20.478

TOTALE 2020
860.056

I dati nel presente report non comprendono gli ingressi pedonali effettuati dai privati



Accessi ai varchi per categoria

■ ACQUIRENTI ■ OPERATORI ■ TRASPORTATORI ■ PRIVATI ■ ALTRO

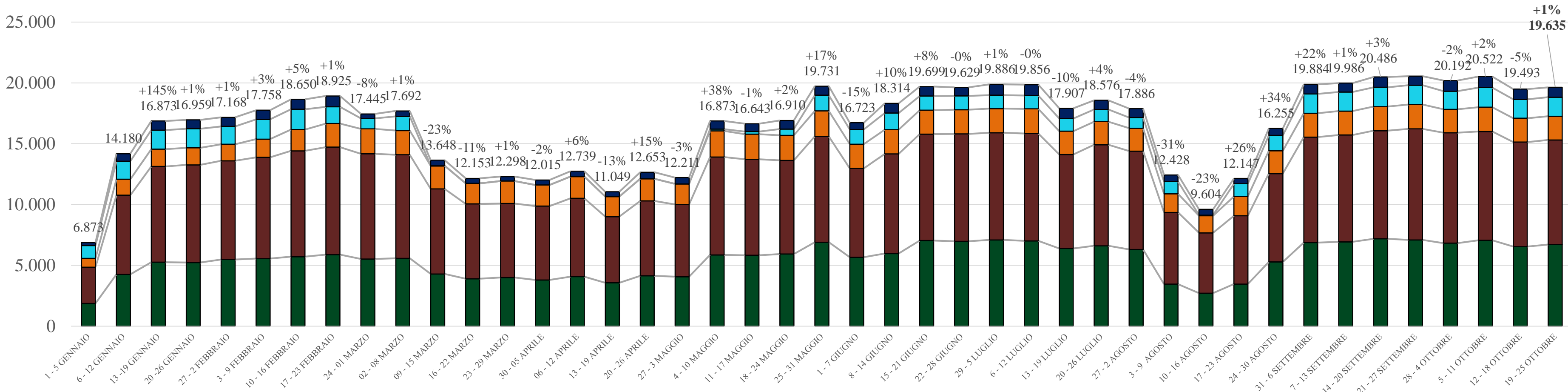

ZONA ROSSA LOCALE ZONA ARANCIONE ITALIA

MEDIA SETTIMANALE 2020 **16.537**

TOTALE 2020 **711.108**

	+0%	-2%	+2%	-5%	+1%
PRIVATI	-0%	-6%	+8%	-3%	+1%
TRASPORTATORI	+1%	-4%	+4%	-2%	-0%
OPERATORI	+3%	-1%	-1%	-4%	+0%
ACQUIRENTI	-1%	-4%	+3%	-7%	+3%



Accessi ai varchi per tipologia acquirenti

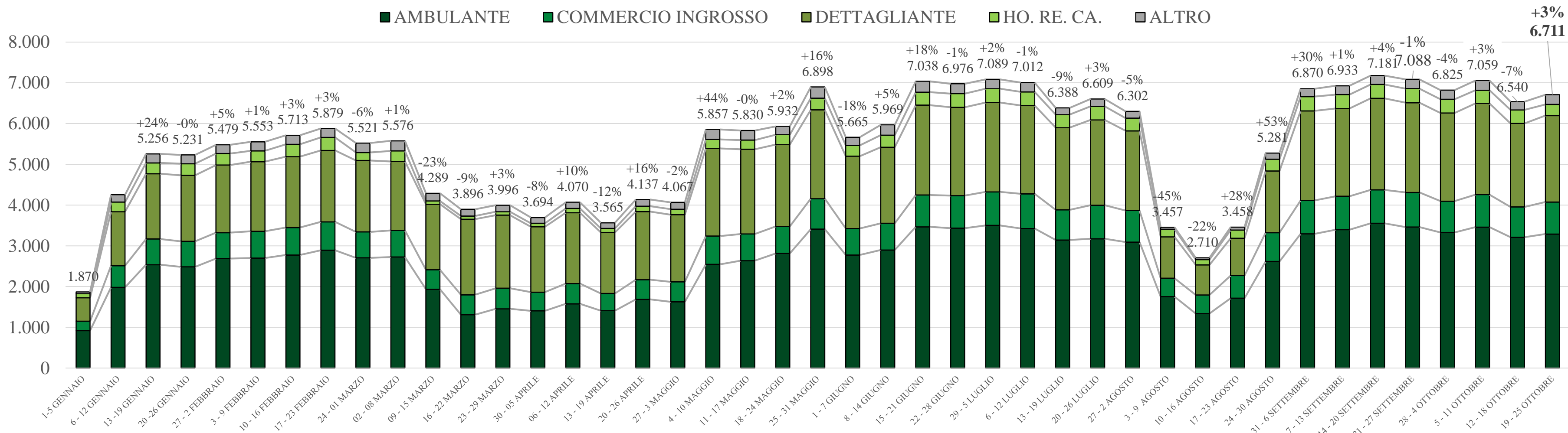

ZONA ROSSA LOCALE ZONA ARANCIONE ITALIA

MEDIA SETTIMANALE 2020 **5.368**

TOTALE 2020 **233.340**

	-1%	-4%	+3%	-7%	+3%
HO. RE. CA.	+1%	-2%	-4%	+2%	-17%
DETTAGLIANTE	-2%	-2%	+3%	-8%	+3%
COMMERCIO INGROSSO	+3%	-9%	+4%	-7%	+6%
AMBULANTE	-3%	-4%	+4%	-7%	+2%



Accessi ai varchi per tipologia trasportatori

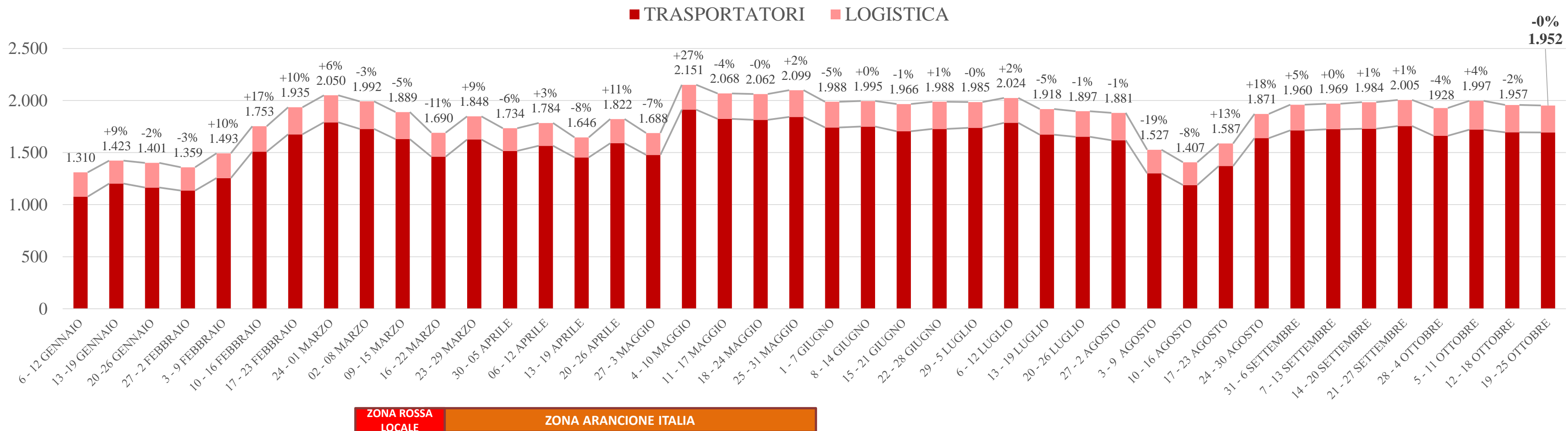

MEDIA SETTIMANALE 2020	1.804
TOTALE 2020	77.705

Nota: fra le società di logistica sono annoverate quelle società che prevalentemente consegnano merce dal Mercato all'esterno.

MERCATO ITTICO - Quantitativi settimanali



KG

■ AMBULANTE ■ COMMERCIO INGROSSO □ DETTAGLIANTE □ HO. RE. CA.

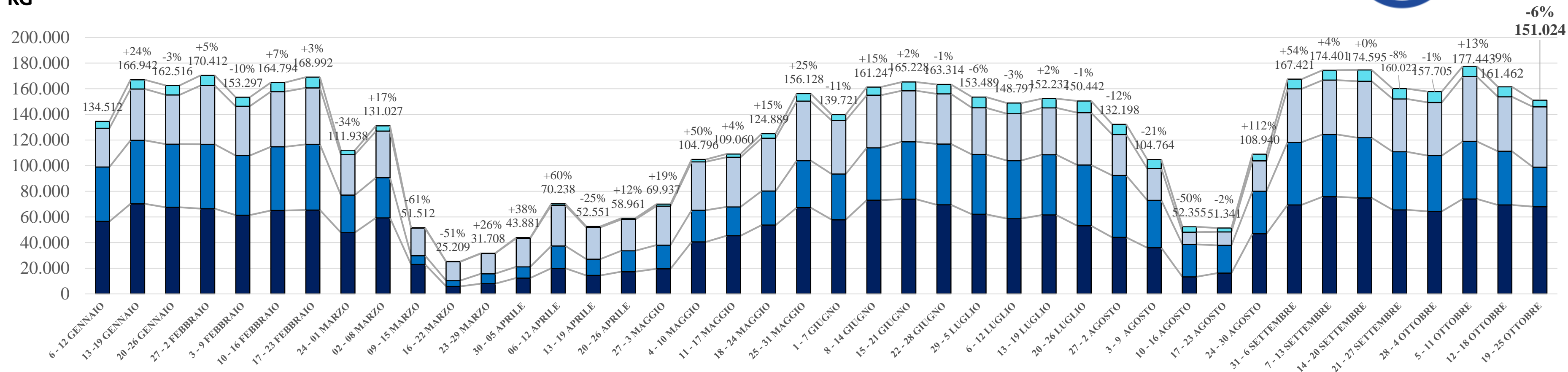

Confronto 2019

ZONA ROSSA LOCALE ZONA ARANCIONE ITALIA

2019	2020	var %
SETTIMANA 43	SETTIMANA 43	
171.360	151.062	↓ -12%

2019	2020	var %
TOTALE	TOTALE	
6.927.140	5.313.675	↓ -23%

	-8%	-1%	+13%	-9%	-6%
HO. RE. CA.	-9%	+5%	-5%	-3%	-33%
DETTAGLIANTE	-7%	+1%	+22%	-16%	+11%
COMMERCIO INGROSSO	-3%	-4%	+3%	-7%	-26%
AMBULANTE	-13%	-2%	+15%	-6%	-2%



MERCATO ITTICO - Fatturato settimanale



€

■ AMBULANTE ■ COMMERCIO INGROSSO ■ DETTAGLIANTE ■ HO. RE. CA.

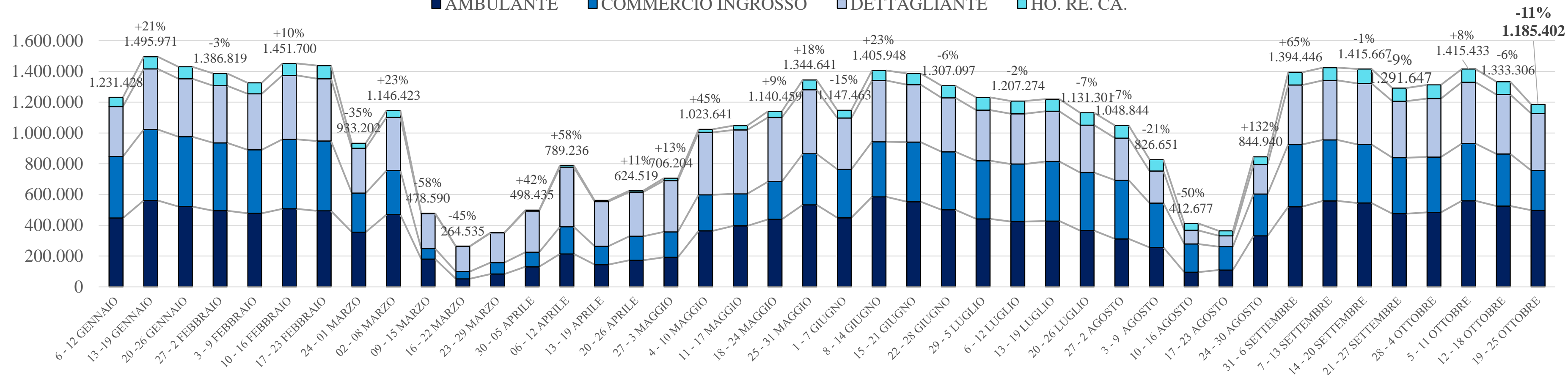

Confronto 2019

ZONA ROSSA LOCALE ZONA ARANCIONE ITALIA

2019	2020	var %
SETTIMANA 43	SETTIMANA 43	
1.332.888 €	1.186.163 €	↓ -11%

2019	2020	var %
TOTALE	TOTALE	
54.930.916 €	45.303.026 €	↓ -18%

	-9%	+2%	+8%	-6%	-11%
HO. RE. CA.	-10%	+4%	-3%	-3%	-30%
DETTAGLIANTE	-7%	+4%	+5%	-3%	-4%
COMMERCIO INGROSSO	-4%	-1%	+4%	-9%	-24%
AMBULANTE	-13%	+2%	+16%	-6%	-5%



Rilevazione prezzi

SlogelMi



Comune
di Milano

Andamento prezzi Mercato Ittico

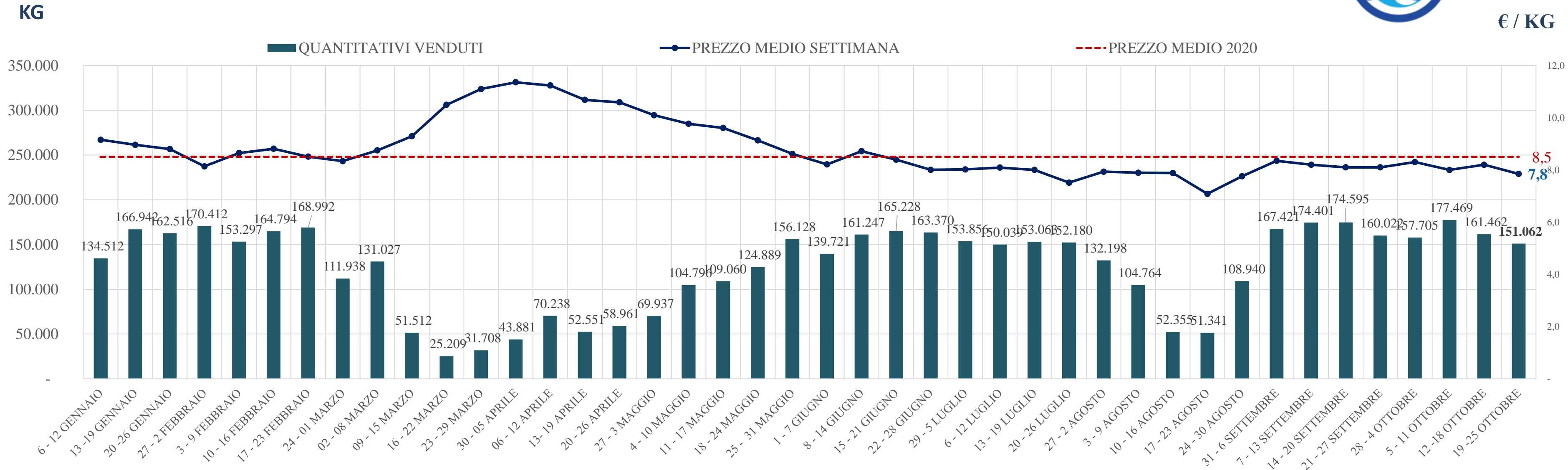

Anno 2019
Media : 7,9 €/kg

ZONA ROSSA LOCALE ZONA ARANCIONE ITALIA

Anno 2020
Media Mercato Ittico
8,5 €/kg

Settimana 43: 19 – 25 ottobre
Media Mercato Ittico
7,8 €/kg



I dati presenti nel report sono stati elaborati dall' Ufficio rilevazione prezzi e statistiche di *Foody – Mercato Agroalimentare Milano*

Per approfondimenti e domande si prega di contattare:

UFFICIO RILEVAZIONE PREZZI E STATISTICHE

Emanuele Dentelli

via C. Lombroso, 54 - 20137 Milano

Tel. 02 55005315

SlogelMi

