

UNITA' IMMOBILIARE FS_6-1
MQ 178

SO.GE.M.I. S.p.A. Società per l'attività di Investimento ed attività finanziarie di interesse di Milano		 Mercato Agroalimentare Milano	
SO.GE.M.I. S.p.A. Società per l'attività di Investimento ed attività finanziarie di interesse di Milano		 Mercato Agroalimentare Milano	
SCALE:	COMPENSORIO AGROALIMENTARE MILANO Via C. Lombroso 54_95	PAPIANO TERRA FOODY STORE 6-1	
DATA: GENNAIO 2023	OGGETTO: PALAZZO AFFARI	N. TAVOLA:	NOME FILE: PLAN PA_PT_2022
ELABORATO DA: DEDICAZIONE A:	IL PRESENTE DISEGNO È DI PROPRIETÀ DELLA SO.GE.M.I. S.p.A. TUTTI I DIRITTI SONO RISERVATI A TERMIANE DI LEGGE		

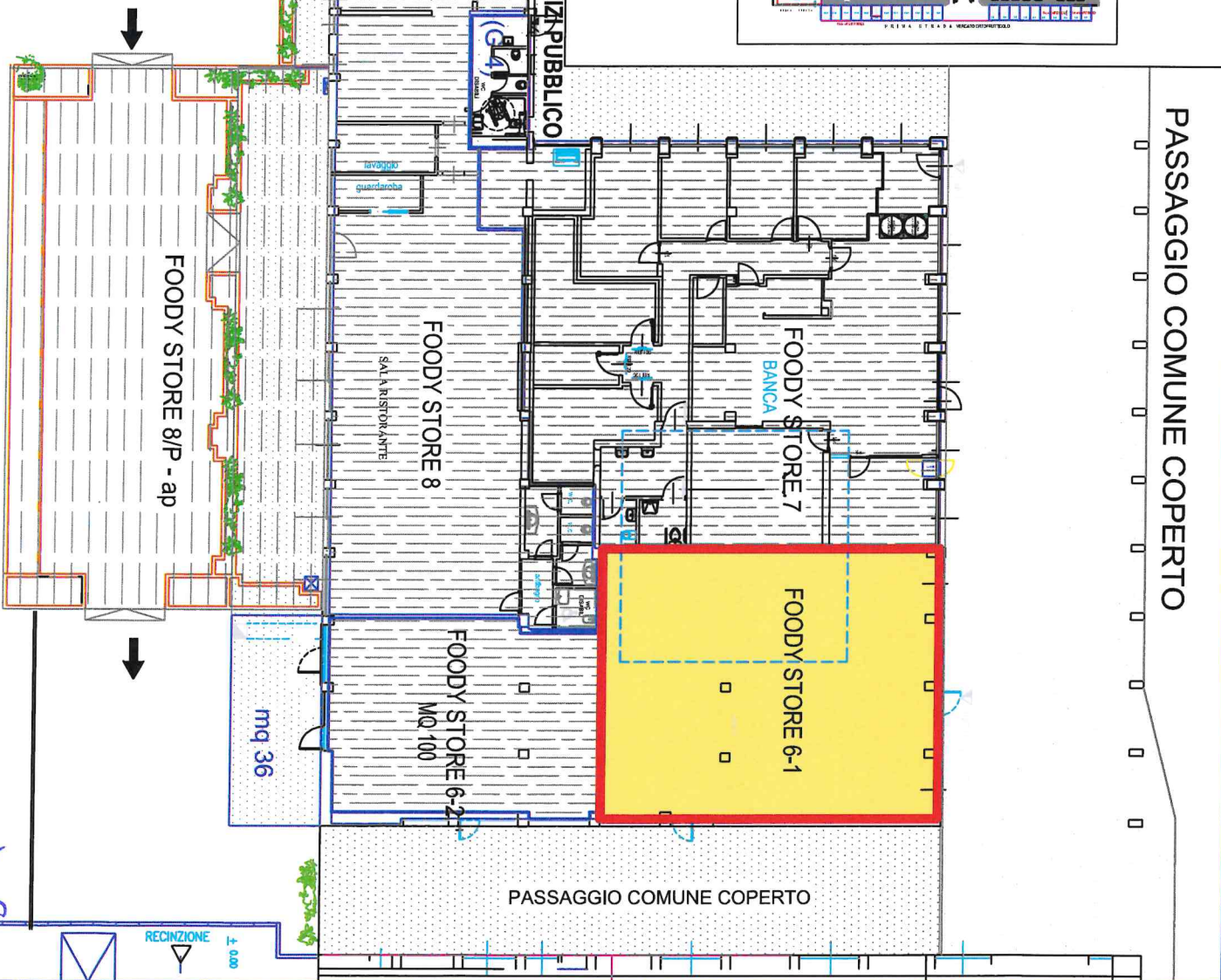

PASSAGGIO COMUNE COPERTO

PASSAGGIO COMUNE COPERTO

RECINZIONE ± 0,00

Palazzo AFFARI Unità immobiliare: PIANO TERRA PA FS6/1

Via Cesare Lombroso, 54 - Milano

DATI CATASTALI:	FOGLIO	MAPP.	SUB.	CAT.CAT.
	486	9	da frazionare	

Superficie commerciale	Spazi collaterali	Superficie totale
178,00	---	178,00
Superficie commerciale complessiva mq		178,00



- Allegata planimetria
- Allegate fotografie

<input checked="" type="checkbox"/> Plafone	descrizione:	Controsoffitto in pannelli di fibra minerale, veletta in cartongesso di compenso laterale. Presente lucernario con vetri, sostenuti da struttura in alluminio.
<input checked="" type="checkbox"/> Pareti	descrizione:	Open space, non sono presenti partizioni interne.
<input checked="" type="checkbox"/> Pavimenti	descrizione:	Massetto in cls al grezzo.
<input checked="" type="checkbox"/> Serramenti esterni	descrizione:	Funzionante - porta di accesso.
<input type="checkbox"/> Servizio igienico	descrizione:	Non presente
<input type="checkbox"/> Infissi interni	descrizione:	Non presente
<input type="checkbox"/> Arredi ed allestimenti	descrizione:	Non presente
<input type="checkbox"/> Impianti elettrici e di illuminazione	descrizione:	Non presenti
<input type="checkbox"/> Impianti meccanici (idrici, caldo, freddo...)	descrizione:	Non presente
<input type="checkbox"/> Impianti di servizio (allarmi, telefono, dati...)	descrizione:	Non presente
<input type="checkbox"/> Contatore di energia elettrica	da predisporre contatore dedicato e linea elettrica	no <input checked="" type="checkbox"/>
<input type="checkbox"/> Contatore acqua	da predisporre contatore dedicato e linea acqua	no <input checked="" type="checkbox"/>

Annotazioni particolari

frazionamento catastale per creare due subalterni unità FS6/1 e FS6/2

INQUADRAMENTO URBANISTICO P.G.T.: Piano delle Regole: ARU ambiti di rinnovamento urbano
Disciplinato dal piano dei servizi (servizi generali) art.17.2 e art.17-2a

COMPENSORIO AGROALIMENTARE ORTOFRUTTA
LOCALIZZAZIONE PALAZZO AFFARI

